



## **Bijlage 2**

bij de overeenkomst betreffende de deelname aan het  
**Project artikel 107**  
voor de financiering van een netwerkcoördinator en een  
zorgnetwerk binnen een specifiek werkingsgebied

### ***Template activiteitenverslag 2017***

#### **1. Administratieve gegevens**

**1.1.** Naam van het netwerk: **Diletti** (Netwerk Geestelijke Gezondheidszorg Volwassenen Arrondissement Leuven-Tervuren)

**1.2.** Naam + voornaam van de netwerkcoördinatoren:

**Mevr. Ilse Van Wijnendaele**

De Hulster VZW

Minderbroederstraat 23

3000 Leuven

016/29.87.60

0497/66.13.11

[Ilse.vanwijnendaele@dehulster.be](mailto:Ilse.vanwijnendaele@dehulster.be)

**Mevr. An Vandeputte**

Alexianen Zorggroep Tienen

Liefdestraat 10

3300 Tienen

0496/28.80.57

[an.vandeputte@fracarita.org](mailto:an.vandeputte@fracarita.org)

**Mevr. Ann Hendrickx**

Sint-Annendael Diest

Vestenstraat 1

3290 Diest

013/38.05.08

0473/45.62.14

[ann.hendrickx@sad.be](mailto:ann.hendrickx@sad.be)



**1.3.** Aantal uren per week besteed aan de uitoefening van de functie van netwerkcoördinatoren:

Zowel mevr. Ilse Van Wijnendaele als mevr. An Vandeputte werken halftijds (0,5 VTE) als netwerkcoördinator voor het project Diletti. Mevr. Ann Hendrickx werkte halftijds (0,5 VTE) als netwerkcoördinator tot 31/08/2017 en werd vervangen door Ilse Van Wijnendaele op 21/11/2017. De overbruggingstijd werd opgevangen door extra tijdsinvestering van An Vandeputte.

**1.4.** Datum van indiensttreding van de netwerkcoördinatoren:

De netwerkcoördinatoren zijn in dienst getreden op 1 juli 2016 (A. Vandeputte) en op 1 augustus 2016 (A. Hendrickx). Op 21 november 2017 heeft I. Van Wijnendaele de functie van A. Hendrickx overgenomen.

## **2. Samenstelling en ontwikkeling van het netwerk**

Artikel 107 van de ziekenhuiswet is ondertussen bekend als de financieringstechniek die ons toelaat om met behoud van BFM een aantal bedden buiten gebruik te stellen en de daaraan gekoppelde middelen in te zetten in de hervorming van de geestelijke gezondheidszorg (GGZ), i.e. in de vermaatschappelijking van zorg. In 2012 zijn de eerste netwerken hiermee van start gegaan. De vermaatschappelijking van de geestelijke gezondheidszorg wordt er vormgegeven in 5 functies.

Het netwerk Leuven-Tervuren -- i.e. de regio Vlaams-Brabant-Oost+Tervuren -- ondertussen omgedoopt tot het netwerk Diletti, was het eerste netwerk in Vlaanderen om met deze vermaatschappelijkingsbeweging van start te gaan, met medewerking van 34 organisaties en voorzieningen, en met 2 promotoren: Z.Org KU Leuven (+SAD) & Broeders van Liefde. De regio werd opgedeeld in 5 operationele regio's. Er werd een beleidsgroep en een projectgroep opgericht, en 5 fora voor de ontwikkeling van de 5 verschillende functies in het netwerk. Elke subregio kreeg ook een operationeel coördinator, en het netwerk werd gecoördineerd door 2 halftime netwerkcoördinatoren.

Sinds begin 2013 is er voor elke functie een forum actief: een inhoudelijk overleg, open voor alle geïnteresseerden uit de projectregio (ook voor niet-leden). Onderstaande lijsten dienen dan ook eerder als aanwezigheidslijst dan als deelnemerslijst geïnterpreteerd te worden. Sinds 2014 zijn de voorzitters van de vijf fora (of hun vervanger) lid van de projectgroep.

Vanuit elk van de fora kunnen tijdelijke werkgroepen opgestart worden met de concrete opdracht om een bepaald thema verder uit te werken. Ook deze werkgroepen worden kort voorgesteld.



## 2.1. Samenstelling van het netwerk per functie

### 2.1.1. Voor functie 1 (Voorzitter: Mevr. Evelyne Vereecke, sinds 1/7/17 in de plaats van Cecile Verbeke)

<u>Naam</u>	<u>Voorziening</u>	<u>E-mail</u>
Alexandra Tureluren	Schakelteam Internering	<a href="mailto:alexandra.tureluren@schakelteam.be">alexandra.tureluren@schakelteam.be</a>
An Haekens	Alexianen Zorggroep Tienen	<a href="mailto:an.haekens@fracarita.org">an.haekens@fracarita.org</a>
An Vandeputte	Netwerkcoördinator	<a href="mailto:an.vandeputte@fracarita.org">an.vandeputte@fracarita.org</a>
Ann Li	KHOBRA	<a href="mailto:ann@khobra.be">ann@khobra.be</a>
Anne Roekens	CGG VBO	<a href="mailto:anne.roekens@cgg-vbo.be">anne.roekens@cgg-vbo.be</a>
Annelies Duthu	Landelijke thuiszorg	<a href="mailto:aduthu@ons.be">aduthu@ons.be</a>
Annicq Hulshagen	IBW De Linde	<a href="mailto:annicq.hulshagen@sad.be">annicq.hulshagen@sad.be</a>
Ariane Dewil	IBW Hestia	<a href="mailto:ariane.dewil@fracarita.org">ariane.dewil@fracarita.org</a>
August Rector	Alexianen Zorggroep Tienen	<a href="mailto:gust.rector@fracarita.org">gust.rector@fracarita.org</a>
Bart Tirez	Familiehulp	<a href="mailto:bart.tirez@familiehulp.be">bart.tirez@familiehulp.be</a>
Bea Verbist	Pastya	<a href="mailto:pastya@skynet.be">pastya@skynet.be</a>
Cindy Merlevede	CGG VBO	<a href="mailto:cindy.merlevede@cgg-vbo.be">cindy.merlevede@cgg-vbo.be</a>
Dirk Hellemans	Coördinator VLABO	<a href="mailto:dirk.hellemans@vlabo.be">dirk.hellemans@vlabo.be</a>
Dries Wierckx	Stad Leuven	<a href="mailto:dries.wierckx@leuven.be">dries.wierckx@leuven.be</a>
Els Pauwels	Supportteam	<a href="mailto:els.pauwels@fracarita.org">els.pauwels@fracarita.org</a> ;
Evelyne Vereecke	Voorzitter FF1 + SEL GOAL	<a href="mailto:evelyne.vereecke@selgoal.be">evelyne.vereecke@selgoal.be</a> ;
Greet Claes	Uilenspiegel	<a href="mailto:greetclaes6@gmail.com">greetclaes6@gmail.com</a>
Gülsah Kapsiz	IBW Fides	<a href="mailto:gulsah.kapsiz@uzleuven.be">gulsah.kapsiz@uzleuven.be</a>
Hilde Vanderlinden	Similes	<a href="mailto:hilde.vanderlinden@similes.be">hilde.vanderlinden@similes.be</a>
Ilse Vanwijnendaele	Netwerkcoördinator	<a href="mailto:ilse.vanwijnendaele@dehulster.be">ilse.vanwijnendaele@dehulster.be</a>
Ine Pellens	Psychosociaal Centrum Leuven	<a href="mailto:ine.pellens@fracarita.org">ine.pellens@fracarita.org</a>
Iris Claeys	CAW Oost-Brabant	<a href="mailto:iris.claeys@cawoostbrabant.be">iris.claeys@cawoostbrabant.be</a>
Jeroen Decoster	UPC KULeuven	<a href="mailto:jeroen.decoster@uzleuven.be">jeroen.decoster@uzleuven.be</a>
Karen Suls	Psychosociaal Centrum Leuven	<a href="mailto:karen.suls@fracarita.org">karen.suls@fracarita.org</a>
Ketelslegers Liene	Sint-Annendael Diest	<a href="mailto:'liene.ketelslegers@azdiest.be'">'liene.ketelslegers@azdiest.be'</a>
Liesbeth Lemmens	Logo Oost-Brabant	<a href="mailto:liesbeth@logo-oostbrabant.be">liesbeth@logo-oostbrabant.be</a>
Lieve Polfliet	CAW Oost-Brabant	<a href="mailto:lieve.polfliet@cawoostbrabant.be">lieve.polfliet@cawoostbrabant.be</a>
Lieve Smet	BW Hestia	<a href="mailto:lieve.smet@fracarita.org">lieve.smet@fracarita.org</a>
Lindsay Hacke	DENK Leuven	<a href="mailto:lindsayhacke1973@gmail.com">lindsayhacke1973@gmail.com</a>
Luc Bevernage	UPC Sint-Kamillus	<a href="mailto:luc.bevernage@fracarita.org">luc.bevernage@fracarita.org</a>
Marleen Vanhees	Landelijke thuiszorg	<a href="mailto:mvanhees@ons.be">mvanhees@ons.be</a>
Maryama Diallo	Schakelteam Internering	<a href="mailto:maryama.diallo@schakelteam.be">maryama.diallo@schakelteam.be</a>
Mathias Dekeyser	Psychosociaal Centrum Leuven	<a href="mailto:mathias.dekeyser@fracarita.org">mathias.dekeyser@fracarita.org</a> ;
Mieke Goyens	Netwerkcoördinator Internering	<a href="mailto:mieke.goyens@schakelteam.be">mieke.goyens@schakelteam.be</a>
Mieke Vermeulen	UPC KULeuven	<a href="mailto:mieke.vermeulen@uc-kortenbergh.be">mieke.vermeulen@uc-kortenbergh.be</a>
Mikael Ilgaoğlu	CAW	<a href="mailto:mikail.ilgazoglu@cawoostbrabant.be">mikail.ilgazoglu@cawoostbrabant.be</a>
Myriam Polfliet	Wit-gele Kruis	<a href="mailto:myriam.polfliet@vl-brabant.wgk.be">myriam.polfliet@vl-brabant.wgk.be</a>



Pamela De Dobbeleer	CGG PassAnt (Suicidepreventiewerker)	<a href="mailto:pamela.dedobbeleer@passant.be">pamela.dedobbeleer@passant.be</a>
Rika Vanovermeire	SEL Goal	<a href="mailto:rika.vanovermeire@telenet.be">rika.vanovermeire@telenet.be</a>
Sandra Christiaens	Solidariteit voor het gezin	<a href="mailto:sandra.christiaens@svhg.be">sandra.christiaens@svhg.be</a>
Sara Brankaer	WGC De Ridderbuurt	<a href="mailto:sara.brankaer@wgcriddersbuurt.be">sara.brankaer@wgcriddersbuurt.be</a>
Sel Goal	SEL Goal	<a href="mailto:info@selgoal.be">info@selgoal.be</a>
Sylvia Hubar	WGC De Ridderbuurt	<a href="mailto:sylvia.hubar@wgcriddersbuurt.be">sylvia.hubar@wgcriddersbuurt.be</a>
Walter Geuens	DENK Leuven	<a href="mailto:walter.geuens2@telenet.be">walter.geuens2@telenet.be</a>
Wendy Van der Auwera	CM Leuven	<a href="mailto:wendy.vanderauwera@cm.be">wendy.vanderauwera@cm.be</a>

### Overleg Forum Functie 1

Forum Functie 1 komt halfjaarlijks samen, in 2017 op 27/3 en 4/12.

In de vergadering van Forum Functie 1 is gewerkt aan het uitwerken en afstemmen van actiepunten uit het jaarplan m.b.t. preventie, vroegdetectie en vroeghulp. Er was steeds een sterke opkomst en actieve deelname van de verschillende partners van Forum Functie 1. Er werd gefocust op drie prioritaire thema's: Ondersteuning van huisartsen met onder meer uitwerking van het éénmalige snelle psychiatrische consult in alle deelregio's, de uitwerking van een signaalkaart voor tijdige probleemdetectie in de eerstelijns en de uitwerking van bijkomende GGZ-ondersteuning in de thuis- en welzijnzorg waar de complexiteit van psychische zorgnoden toeneemt o.i.v. de vermaatschappelijking.

Ter optimalisatie van het aanbod van Forum Functie 1 werden tijdelijke werkgroepen opgericht in 2016 om de prioritaire topics inhoudelijk verder uit te werken. Deze werkgroepen continueren in 2017.

#### - **Werkgroep F1: éénmalige, snelle psychiatrische consult**

De vroeger opgestarte werkgroep éénmalige, snelle psychiatrische consultatie bestaande uit huisartsen, eerstelijns werkers en psychiaters, maakte verder werk van een snel en toegankelijk aanbod van psychiatrisch advies ten behoeve van eerstelijnszorg. Daarbij kunnen huisartsen een patiënt met een (vermoeden van) een psychisch probleem aanmelden voor een snel, éénmalig consult bij een psychiater voor een behandeladvies zodat de patiënt verder opgevolgd kan worden op de eerste lijn. Het betreft geen doorverwijzing naar de gespecialiseerde noch een crisisconsult, maar het consult is echt gericht op het ondersteunen van de huisarts die na een behandeladvies zelf verder opvolgt. In 2017 wordt verder gewerkt aan het optimaliseren van het nieuwe aanbod en de bekendmaking van de mogelijkheden van een éénmalig psychiatrisch consult in de verschillende regio's.

Deze werkgroep werkte veel via mailoverleg, en kwam fysiek samen op 24/5/2017.

#### - **Werkgroep F1: psychiatrische thuiszorg (PTZ)**

Als gevolg van de vermaatschappelijking van de zorg blijken er meer patiënten in hun thuisomgeving te kunnen blijven mits voldoende thuiszorgondersteuning. Maar thuiszorgwerkers en welzijnswerkers ervaren zich hierrond zoekend en onzeker. Personen met GGZ-noden stellen hen voor nieuwe uitdagingen in hun werk, waarvoor ze zich niet altijd voldoende opgeleid voelen. Om een antwoord te bieden aan de ervaren



verhoogde noden aan GGZ-ondersteuning van de thuiszorgdiensten werd de werkgroep Psychiatrische Thuiszorg (PTZ) in de tweede helft van 2016 binnen het netwerk opgericht. De tijdelijke werkgroep inventariseerde in december alle ervaren noden en vragen hierrond en stelde een actieplan voor 2017 op. In 2017 concretiseerde zij verder in de werkgroepen op 27/3 en 4/12, en werkte concrete ondersteuningsmaterialen uit die begin 2018 voorgesteld en aangeboden werden aan de brede eerstelijns.

### 2.1.2. Voor functie 2: (Voorzitter: Dr. Dirk De Wachter)

<b>Naam</b>	<b>Voorziening</b>	<b>E-mail</b>
Alexandra Tureluren	Schakelteam Internering	<a href="mailto:Alexandra.tureluren@schakelteam.be">Alexandra.tureluren@schakelteam.be</a>
An Chaltin	MT OB	<a href="mailto:an.chaltin@fracarita.org">an.chaltin@fracarita.org</a>
An Vandeputte	Netwerkcoördinator	<a href="mailto:An.vandeputte@fracarita.org">An.vandeputte@fracarita.org</a>
Ann Li Qing	KHOBRA	<a href="mailto:ann@khobra.be">ann@khobra.be</a>
Anne Roekens	CGG VBO	<a href="mailto:anne.roekens@cgg-vbo.be">anne.roekens@cgg-vbo.be</a>
Annicq Hulshagen	IBW De Linde	<a href="mailto:annicq.hulshagen@sad.be">annicq.hulshagen@sad.be</a>
Ariane Dewil	IBW Hestia	<a href="mailto:ariane.dewil@fracarita.org">ariane.dewil@fracarita.org</a>
August rector	Alexianen Zorggroep Tienen	<a href="mailto:gust.rector@fracarita.org">gust.rector@fracarita.org</a>
Bart Tirez	Familiehulp	<a href="mailto:bart.tirez@familiehulp.be">bart.tirez@familiehulp.be</a>
Cecile Verbeke	SEL Goal	<a href="mailto:cecile.verbeke.goal@gmail.com">cecile.verbeke.goal@gmail.com</a>
Dirk De Wachter	Voorzitter F2	<a href="mailto:dirk.dewachter@upckuleuven.be">dirk.dewachter@upckuleuven.be</a>
Ellen Thielens	CM Leuven	<a href="mailto:ellen.thielens@cm.be">ellen.thielens@cm.be</a>
Geert Pint	ACH Leuven	<a href="mailto:geert.pint@med.kuleuven.be">geert.pint@med.kuleuven.be</a>
Greet Claes	Uilenspiegel	<a href="mailto:greetclaes6@gmail.com">greetclaes6@gmail.com</a>
Greet Put	Sint-Annendael Diest	<a href="mailto:greet.put@sad.be">greet.put@sad.be</a>
Griet Vanbaelen	GTB Vlaanderen	<a href="mailto:griet.vanbaelen@gtb-vlaanderen.be">griet.vanbaelen@gtb-vlaanderen.be</a>
Gulsah Kapsiz	IBW Fides	<a href="mailto:gulsah.kapsiz@uzleuven.be">gulsah.kapsiz@uzleuven.be</a>
Hilde Vanderlinden	Similes	<a href="mailto:hilde.vanderlinden@similes.be">hilde.vanderlinden@similes.be</a>
Ilse Van Wijnendaele	Netwerkcoördinator	<a href="mailto:ilse.vanwijnendaele@dehulster.be">ilse.vanwijnendaele@dehulster.be</a>
Inez Tackoen	UPC Sint-Kamillus	<a href="mailto:ines.tackoen@fracarita.org">ines.tackoen@fracarita.org</a>
Iris Claeys	CAW Oost-Brabant	<a href="mailto:iris.claeys@cawoostbrabant.be">iris.claeys@cawoostbrabant.be</a>
Jeroen Decoster	UPC KULeuven	<a href="mailto:jeroen.decoster@uzleuven.be">jeroen.decoster@uzleuven.be</a>
Jo Uytterhoeven	GTB Vlaanderen	<a href="mailto:jo.uytterhoeven@gtb-vlaanderen.be">jo.uytterhoeven@gtb-vlaanderen.be</a>
Joris Van Roy	Alexianen Zorggroep Tienen	<a href="mailto:joris.van.roy@fracarita.org">joris.van.roy@fracarita.org</a>
Kaat Ghyselen	De Hulster	<a href="mailto:kaat.ghyselen@dehulster.be">kaat.ghyselen@dehulster.be</a>
Karel Schuermans	UPC Sint-Kamillus	<a href="mailto:karel.schuermans@fracarita.org">karel.schuermans@fracarita.org</a>
Karliën Vermeiren	VZW Walden - Fenix	<a href="mailto:karlien.vermeiren@fracarita.org">karlien.vermeiren@fracarita.org</a>
Kirsten Gielen	Vzw In-Z	<a href="mailto:kirsten.gielen@in-z.be">kirsten.gielen@in-z.be</a>
Koen Cockx	UPC Sint-Kamillus	<a href="mailto:koen.cockx@fracarita.org">koen.cockx@fracarita.org</a>
Koen Van Hemelryck	DENK Leuven	<a href="mailto:kvanhemel@telenet.be">kvanhemel@telenet.be</a>
Leen Romme	Alexianen Zorggroep Tienen	<a href="mailto:leen.romme@fracarita.org">leen.romme@fracarita.org</a>
Liestbeth Dewolfs	De hulster	<a href="mailto:liesbet.dewolfs@dehulster.be">liesbet.dewolfs@dehulster.be</a>



Lieve Smet	IBW Hestia	<a href="mailto:lieve.smet@fracarita.org">lieve.smet@fracarita.org</a>
Loes Vanden Berghe	Pleegzorg Vlaams-Brabant	<a href="mailto:loes.vandenberghes@pleegzorgvbb.be">loes.vandenberghes@pleegzorgvbb.be</a>
Lorent Guy	UPC Sint-Kamillus	<a href="mailto:guy.lorent@fracarita.org">guy.lorent@fracarita.org</a>
Luc Bemelmans	Alexianen Zorggroep Tienen	<a href="mailto:luc.bemelmans@fracarita.org">luc.bemelmans@fracarita.org</a>
Lydia Leys	Sociaal huis Herent	<a href="mailto:lydia.leys@sociaalhuisherent.be">lydia.leys@sociaalhuisherent.be</a>
Marc Claes	ED en DENK Leuven	<a href="mailto:marc.claes4@gmail.com">marc.claes4@gmail.com</a> ;
Maryama Diallo	Schakelteam Internering	<a href="mailto:maryama.diallo@schakelteam.be">maryama.diallo@schakelteam.be</a>
Mathias Dekeyser	MT Oude baan	<a href="mailto:mathias.dekeyser@fracarita.org">mathias.dekeyser@fracarita.org</a>
Mieke Goyens	Netwerkcoördinator Internering	<a href="mailto:mieke.goyens@schakelteam.be">mieke.goyens@schakelteam.be</a>
Myriam Lauwers	Similes	<a href="mailto:myriamlauwers@skynet.be">myriamlauwers@skynet.be</a>
Myriam Polfliet	Wit-Gele Kruis	<a href="mailto:myriam.polfliet@vl-brabant.wgk.be">myriam.polfliet@vl-brabant.wgk.be</a>
Nancy Van Lembergen	CGG VBO	<a href="mailto:nancy.vanlemborgen@cgg-vbo.be">nancy.vanlemborgen@cgg-vbo.be</a>
Nathalie Albert	Alexianen Zorggroep Tienen	<a href="mailto:nathalie.albert@gmail.com">nathalie.albert@gmail.com</a>
Nora Vandenbranden	Similes	<a href="mailto:noravdbranden@hotmail.com">noravdbranden@hotmail.com</a>
Patrick Vandenplas	CGG VBO	<a href="mailto:patrick.vandenplas@cgg-vbo.be">patrick.vandenplas@cgg-vbo.be</a>
Sandra Christiaens	Solidariteit voor het gezin	<a href="mailto:sandra.christiaens@svhg.be">sandra.christiaens@svhg.be</a>
Sara Reyskens	Vzw IN-Z	<a href="mailto:sara.reyskens@in-z.be">sara.reyskens@in-z.be</a>
Sylvia Hubar	VGC De Ridderbuurt	<a href="mailto:Sylvia.Hubar@wgcriddersbuurt.be">Sylvia.Hubar@wgcriddersbuurt.be</a>
Tom Prenen	UZ Leuven - Epsi	<a href="mailto:tom.prenen@uzleuven.be">tom.prenen@uzleuven.be</a>
Veerle Verbic	CGG VBO	<a href="mailto:veerle.verbic@cgg-vbo.be">veerle.verbic@cgg-vbo.be</a>
Vera Vandersteen	Pleegzorg Vlaams-Brabant	<a href="mailto:vera.vandersteen@pleegzorgvbb.be">vera.vandersteen@pleegzorgvbb.be</a>

### Overleg Forum Functie 2

Forum Functie 2 kwam in 2017 samen via thematische werkgroepen op **27/4/2017 (sessie 3)**, **29/5/2017 (sessie 4)** en er was een overkoepelende forum 2-bijeenkomst op 12/6. Forum Functie 2 heeft als opdracht de werking van het mobiel crisisteam (2a) en de mobiele teams (2b) te ondersteunen, te optimaliseren en af te stemmen op de populatienoden van onze regio. In Forum Functie 2 wordt intersectoraal samengewerkt met eerstelijnspartners voor snelle uitbreiding van ondersteuning in de thuisomgeving, partners werk en partners wonen.

Speciale focusthema's in 2017 waren:

- het voorzien van *extra interventie* en ondersteuning van werknemers van MT's bij aanhoudend hoge werkdruk
- het uitbouwen van *goede registratiesystemen* voor doelgroepmonitoring en gerichte zorguitbouw
- het *afbouwen van lange wachttijden* door sneller inschakelen van steun door eerstelijnspartners in de thuisomgeving van patiënten, met garantie op directe interventie van het MT bij dreigende crisis. Dit gebeurde via concretiseren van volgende doelstellingen en acties :

- (1) **Continuïteit van zorg garanderen:** zorgcoördinatie, waakvlamfunctie, casemanager, signalerings- en crisisplan, zorg- en ondersteuningsplan 1<sup>e</sup> lijn, gedeelde communicatie/gedeeld dossier/e-zorgplan, nood aan een dienst die langdurig in beeld kan blijven (niet noodzakelijk GGZ-gericht) in functie van het



individu (MT oproepbaar, CAW, buurtcentra, thuiszorg, vrijwilligers, huisarts), watchfull waiting: snelle heropstart indien nodig/mogelijkheid korte snelle interventie door MT bij neiging tot crisis, goede en tijdige afspraken (bvb. via MDO-psy): functioneel overleg in brede zin is belangrijk, ondersteuning huisarts door behandelende psychiater van de cliënt, locatie hulpverlening voor continuïteit van de zorg.

- (2) **Netwerk van de cliënt optimaliseren:** (formeel/informeel) netwerk van cliënt instelleren, kiezen van (informele) vertrouwenspersoon door de cliënt, betrekken van familie bij start MT en planning afbouw, huisarts als belangrijke partner binnen het netwerk.
- (3) **Concretiseren: voorbereiden afronding door cliënt en mobiel team:** verwachtingen eindigheid MT (van in het begin) duidelijk stellen, regelmatige evaluatie voortgang begeleiding cliënt/vorderingen cliënt, systeem voorzien van getrapte herinschakelen MT binnen de 2 jaar na afsluiten (slapend dossier), overdrachtsperiode: gefaseerd/geleidelijke afbouw, crisisplan in overleg met de cliënt, persoonlijk herstelplan cliënt, afronding goed doorsproken met cliënt en zijn netwerk (professioneel en informeel), bij afronden: feedback vragen aan cliënt om mee te nemen voor verdere begeleidingen (lerende organisatie)
- (4) **Ondersteuning zorgverleners door de GGZ:** hiervoor wordt verwezen naar de tijdelijke WG Ondersteuning in de thuiszorg (F1): vanuit cliëntenperspectief signalen leren inschatten door gezinshulp en communicatie hierover, goede coaching ondersteuning door GGZ van zorgverleners

Naast de FF2 bijeenkomsten kwamen ook twee belendende werkgroepen bijeen :

- **Werkgroep kwantitatieve ondersteuning: registratie-analyse binnen de mobiele teams**  
De supportcel '*ondersteuning en kwaliteit*' werd in het tweede semester van 2016 opgericht met als doelstelling de mobiele teams te ondersteunen bij hun kwantitatieve dataverwerking. Een eerste opdracht van de supportcel bestond uit het analyseren van de kwantitatieve gegevens m.b.t. de aanmeldingen, verwijzers van geïncludeerde en niet-geïncludeerde cliënten, aanmeldingsproblematiek, ziekenhuisopname en stopzetting behandeling van alle mobiele (crisis)teams in de regio Leuven-Tervuren. In 2017 kregen alle mobiele teams input ter plekke van de supportcel.
- **Werkgroep Mobiel Team Artsen**  
Deze nieuwe werkgroep startte op in 2017 op vraag van de mobiele teams artsen. Vanuit Diletti werd deze WG gesteund waar mogelijk met het oog op uitbreiden van goede zorgpraktijk, competentieondersteuning en intervisie.  
In 2017 stonden volgende focusthema's voorop:
  - (1) De samenwerking en doorverwijzing van de mobiele teams onderling
  - (2) BOR-, Crisis- en STOR-bedden
  - (3) De samenwerking/doorverwijzing spoedgevallen
  - (4) De verantwoordelijkheid als MT artsDe werkgroep kwam samen op 13/2/2017, 10/4/2017 en 20/11/17, en organiseerde een rondetafel onder leiding van Prof Nijs i.v.m. de verantwoordelijkheid van de MT-arts.



**A) Specifieke missie van elk mobiel team:**

***Functie 2a: behandeling in de thuisomgeving van patiënten in (sub-)acute toestand***

Het **Mobiel Crisisteam** wil snel en laagdrempelig multidisciplinair hulp bieden via actieve outreach aan personen met acute psychiatrische problemen. Het MCT heeft als doelstellingen: het vermijden van opnames in residentiële settings, het opstarten van een adequate behandeling, het doorverwijzen naar aangepaste zorg, het realiseren van een hogere tevredenheid bij cliënten en verwijzers. Het team richt zich tot (i) personen tussen 16 en 65 jaar met een acute psychische crisis, die voor het eerst hiermee geconfronteerd worden en geen ervaring hebben met hulpverlening, (ii) personen met een acute psychiatrische crisis in het kader van een al langer bestaande problematiek, die op dat moment niet in zorg zijn, (iii) personen met een acute psychiatrische crisis in het kader van een al langer bestaande problematiek, die op dat moment wel in zorg zijn, maar bij wie het bestaande zorgcircuit niet snel genoeg of afdoende kan interveniëren.

***Functie 2b: behandeling in de thuisomgeving van patiënten met langdurige zorgnoden***

Het **Mobiel Team GGZ** staat in voor de ambulante intensieve behandeling voor patiënten met langdurige psychische problemen die minder intensief-specialistische zorg nodig hebben. Als organisatievorm wordt gekozen voor het FACT-model dat behandeling, begeleiding, ondersteuning, rehabilitatie, herstelondersteunende zorg en casemanagement vanuit een multidisciplinair team aanbiedt. Globale doelstelling is: voorkomen dat een cliënt met een ernstige psychiatrische aandoening zonder specifieke (generalistische en/of specialistische) hulpverlening in de samenleving verblijft. Men richt zich op cliënten met (i) een psychiatrische, klinische stoornis (ii) een beperking in het sociale functioneren, (iii) een chronisch verloop van de stoornis, (iv) langdurig ambulant en/of klinisch contact met de GGZ, (v) min of meer complexe problematiek, (vi) zorgvragen op meerdere levensgebieden. MT Onderweg richt zich specifiek op cliënten met een persoonlijkheidsstoornis.

**B) GSM-nummer en e-mailadres mobiele teams:**

**Mobiel Team Aarschot:**

Adres: Betekomsesteenweg 47/1, 3200 Aarschot

Telefoonnummer: 0483/36.68.86

E-mail: [mobielteam@cgg-vbo.be](mailto:mobielteam@cgg-vbo.be)

**Mobiel Team Diest:**

Adres: Begijnenstraat 8, 3290 Diest

Telefoonnummer: 013/38.05.65

E-mail: [mobielteamggz@sad.be](mailto:mobielteamggz@sad.be)

**Mobiel Team Leuven Minderbroedersstraat:**

Adres: Minderbroedersstraat 23, 3000 Leuven

Telefoonnummer: 016/29.87.75





federale overheidsdienst

**VOLKSGEZONDHEID,  
VEILIGHEID VAN DE VOEDSELKETEN  
EN LEEFMILIEU**

E-mail: [kaat.ghyselen@dehulster.be](mailto:kaat.ghyselen@dehulster.be)

**Mobiel Team Leuven Oude Baan:**

Adres: Oude Baan 293, 3000 Leuven

Telefoonnummer: 016/56.21.11

E-mail: [mobielteamleuven@fracarita.org](mailto:mobielteamleuven@fracarita.org)

**Mobiel Team Tienen:**

Adres: Liefdestraat 1, 3300 Tienen

Telefoonnummer: 016/81.90.67

E-mail: [mobielteamhestia@fracarita.org](mailto:mobielteamhestia@fracarita.org)

**Mobiel Crisisteam Leuven:**

Adres: Herestraat 49, 3000 Leuven

Telefoonnummer: 016/34.26.08

E-mail: [mobielcrisisteam@upckuleuven.be](mailto:mobielcrisisteam@upckuleuven.be)

Naast de 2A en 2B-teams met een globaal aanbod, zijn er in het arrondissement Leuven - zorgregio Tervuren ook een aantal gespecialiseerde mobiele teams werkzaam:

**Mobiele zorg VRINT (psychosenzorg)**

Adres: Leuvensesteenweg 517, 3070 Kortenberg

Telefoonnummer: 0475 40 60 04

E-mail: [gert.wouters@upckuleuven.be](mailto:gert.wouters@upckuleuven.be)

**Mobiele zorg ONDERWEG (persoonlijkheidsstoornissen)**

Adres: Leuvensesteenweg 517, 3070 Kortenberg

Telefoonnummer: 02/758 07 28

Email: [onderweg@upckuleuven.be](mailto:onderweg@upckuleuven.be)

**Mobiele zorg FENIX (internering)**

Adres: Vital Decosterstraat 86, 3000 Leuven

Telefoonnummer: 016/24 05 80

E-mail: [Karlien.vermeiren@fracarita.org](mailto:Karlien.vermeiren@fracarita.org)

**C) Wie, wanneer, welke functie in de mobiele teams:**

De mobiele teams zijn multidisciplinair samengesteld: alle mobiele teams bestaan uit verpleegkundigen, psychologen, psychiater en soms ook specifieke andere disciplines waaronder opvoeders, sociaal werkers en ergo. Een psychiater superviseert het team. Een coördinator leidt het team.

**D) Samenwerking met andere mobiele teams:**



De teamleiders van alle mobiele teams ontmoeten elkaar maandelijks met de bedoeling de werking van de verschillende teams op elkaar af te stemmen.

De *twee Leuvense mobiele* teams (MT Minderbroedersstraat en MT Oude Baan) zijn er voor de ganse Leuvense regio. Er is een nauwe samenwerking tussen beide teams met duidelijke onderlinge afspraken. Daarnaast hebben beide Leuvense teams regelmatig overleg met het mobiel crisisteam in het kader van doorverwijzingen. Tenslotte handelt het Mobiel Team Leuven Minderbroedersstraat als dispatchingsdienst voor doorverwijzingen vanuit eerste lijn naar Mobiel Team Onderweg, indien de problematiek meer aansluit bij de typische werking van Onderweg (outreachinge behandeling van mensen met een persoonlijkheidsstoornis).

In het kader van doorverwijzing werkt het *Mobiel Team Tienen* nauw samen met het Mobiel Team Leuven Oudebaan en Mobiel Team Diest dat aan het werkingsgebied grenst. Aangezien regio Tienen aansluit bij de provincie Limburg werkt het team eveneens samen met het Mobiel Team van Relling.

Er wordt door het *Mobiel Team Diest* intens samengewerkt met de andere mobiele teams binnen het netwerk, maar evenzeer buiten het netwerk, aangezien het mobiel team zich situeert in deelregio Diest, binnen de provincie Vlaams-Brabant, maar aangrenzend aan de provincies Antwerpen en Limburg. Deze samenwerking beoogt: doorstroom, afstemming, doorverwijzing in kader van regio/wachtilijst, coaching, vorming, ...

Het *Mobiel Team Aarschot* overlegt regelmatig met het team van Diest, gezien de gedeeltelijke overlap van hun werkingsgebied. In 2016 zijn gesprekken gestart m.b.t. het mogelijk samenvoegen van de werking van beide mobiele teams Diest en Aarschot. In 2017 zijn deze gesprekken verdergezet, en er is in 2017 een gemeenschappelijke superviserende psychiater ingevoegd maar beide teams blijven nog apart werken.

#### **E) Samenwerking met andere voorzieningen (naast mobiele teams):**

Elk mobiel 2B- team werkt ook nauw samen met de F3-teams activering en de F5-teams IBW en met de F4-voorzieningen in de deelregio bv. met het oog op het gebruik van een bed-op-recept of crisisbed voor cliënten mobiel 2B-team binnen een PZ. In Diest, Aarschot en Tienen zitten de mobiele teams ook samen gehuisvest met de teams F3 en F5.

De mobiele teams werken nauw samen met andere diensten en voorzieningen op vlak van gezondheid (1<sup>e</sup>, 2<sup>e</sup> en 3<sup>e</sup> lijn), welzijn, tewerkstelling, ...

Op netwerkniveau werden afspraken gemaakt ter ondersteuning van welzijnspartners vanuit de GGZ. Buurthuizen, CAW, aanklampende zorg hebben allen uit de verschillende mobiele teams een contactpersoon toegewezen gekregen.

In Leuven en Tienen zijn de PTZ-uren destijds ook ingekanteld in de werking van de MT. Sindsdien voorzien onze MT ook een ondersteunende werking voor de brede eerstelijns waarbij ze telefonisch advies geven aan thuiszorgdiensten, zorgen voor supervisie aan het centrum van diensten, vorming geven aan de brede eerstelijns, en waar nodig ter plekke gaan om eerstelijnsprofessionals casusgericht bij te staan.

Daarnaast onderhouden de verschillende MT's ook apart samenwerkingsverbanden.



#### Mobiel Team Leuven Minderbroedersstraat

Het mobiel team heeft regelmatig contact met PTZ Pasty (Leuven) voor doorverwijzingen. Daarnaast hebben zij ook een structureel tweemaandelijks overleg ter bespreking van de samenwerking. Met het UZ Leuven zijn afspraken gemaakt over het gebruik van crisisbedden.

#### Mobiel Team Leuven Oude Baan

Wat betreft bed-op-recept heeft het mobiel team afspraken met het Nakuurhome Papiermoleken Leuven en het UPC Sint-Kamillus Bierbeek. Daarnaast vindt er structureel overleg plaats met de thuiszorgdiensten (Centra van diensten).

#### Mobiel Team Tienen

Het mobiel team werkt nauw samen met de Zorggroep Alexianen Tienen (voor wat betreft crisisopnames) maar ook met verschillende andere voorzieningen in de regio. De lijst is niet exhaustief: andere psychiatrische ziekenhuizen, PAAZ Tienen, CGG Tienen, Beschut Wonen Hestia en Fenix (Forensisch FACT-team Leuven), ambulante psychiaters en huisartsen, CAW Tienen, OCMW's, etc.

#### Mobiel Team Diest

Er wordt systematisch met andere diensten (1<sup>ste</sup>, 2<sup>e</sup> en 3<sup>e</sup> lijn) samengewerkt, op micro- en mesoniveau daar waar het zinvol en nodig is in kader van goede zorgverlening. Met name met het Psychiatrisch Ziekenhuis Sint-Annendael zijn er concrete afspraken in verband met (her)opname van cliënten die (dreigen te) hervallen (BOR-bed en crisisbed).

#### Mobiel Team Aarschot

Overlegt systematisch met de partners van de eerste lijn, aan de hand van anonieme casusbesprekingen. Ook werden er afspraken gemaakt met het psychiatrische ziekenhuis Sint-Annendael en het UPC Sint-Kamillus in verband met crisisopnames.

### 2.1.3. Voor functie 3 (Voorzitter: Mevr. Mieke Vermeulen)

<b><u>Naam</u></b>	<b><u>Voorziening</u></b>	<b><u>E-mail</u></b>
Alexandra Tureluren	Schakelteam Internering	<a href="mailto:alexandra.tureluren@schakelteam.be">alexandra.tureluren@schakelteam.be</a>
An Vandeputte	Netwerkcoördinator	<a href="mailto:an.vandeputte@fracarita.org">an.vandeputte@fracarita.org</a>
Ann Vranckx	CGG VBO	<a href="mailto:ann.1.vranckx@cgg-vbo.be">ann.1.vranckx@cgg-vbo.be</a>
Annicq Hulshagen	Sint-Annendael Diest	<a href="mailto:annicq.hulshagen@sad.be">annicq.hulshagen@sad.be</a>
Anouschka Schroeyers	MT Oude Baan	<a href="mailto:anouschka.schroeyers@fracarita.org">anouschka.schroeyers@fracarita.org</a>
Ariane Dewil	Hestia	<a href="mailto:ariane.dewil@fracarita.org">ariane.dewil@fracarita.org</a>
Babs Roex	Job Link	<a href="mailto:roexbabs@job-link.be">roexbabs@job-link.be</a>
Bea Verbist	Pasty	<a href="mailto:pasty@skynet.be">pasty@skynet.be</a>
Bram Grene	Walden	<a href="mailto:bram.grene@fracarita.org">bram.grene@fracarita.org</a>
Connie Vanoverbeke	Papiermoleken	<a href="mailto:connie.vanoverbeke@fracarita.org">connie.vanoverbeke@fracarita.org</a>
Corinne Staskowiak	De Hulster	<a href="mailto:corinne.staskowiak@dehulster.be">corinne.staskowiak@dehulster.be</a>
Dirk De Wachter	UPC KULEuven	<a href="mailto:Dirk.dewachter@upckuleuven.be">Dirk.dewachter@upckuleuven.be</a>



federale overheidssdienst

**VOLKSGEZONDHEID,  
VEILIGHEID VAN DE VOEDSELKETEN  
EN LEEFMILIEU**

Dirk Nissen	Walden	<a href="mailto:dirk.nissen@fracarita.org">dirk.nissen@fracarita.org</a>
Els Van De Sompel	Hestia - Het werkhuis	<a href="mailto:els.vandesompel@fracarita.org">els.vandesompel@fracarita.org</a>
Esther Van Reeth	UPC KULeuven	<a href="mailto:esther.van.reeth@upckuleuven.be">esther.van.reeth@upckuleuven.be</a>
Evi De Jaeger	De Hulster	<a href="mailto:evi.dejaeger@dehulster.be">evi.dejaeger@dehulster.be</a>
Femke Deboutte	WGC Ridderbuurt	<a href="mailto:femke.deboutte@wgcridderbuurt.be">femke.deboutte@wgcridderbuurt.be</a>
Femke Vankerschaver	CGG VBO	<a href="mailto:femke.vankerschaver@cgg-vbo.be">femke.vankerschaver@cgg-vbo.be</a>
Filip Van Roey	UPC Kuleuven	<a href="mailto:filip.vanroey@upckuleuven.be">filip.vanroey@upckuleuven.be</a>
Geert Vandeborgh	OC Hestia	<a href="mailto:oc.hestia@gmail.com">oc.hestia@gmail.com</a>
Griet Van Baelen	GTB Vlaanderen	<a href="mailto:griet.vanbaelen@gtb-vlaanderen.be">griet.vanbaelen@gtb-vlaanderen.be</a>
Gulsah Kapzis	IBW Fides	<a href="mailto:gulsah.kapsiz@uzleuven.be">gulsah.kapsiz@uzleuven.be</a>
Gust Rector	Alexianen Zorggroep Tienen	<a href="mailto:gust.rector@fracarita.org">gust.rector@fracarita.org</a>
Ilse Van Wijnendaele	Netwerkcoördinator	<a href="mailto:ilse.vanwijnendaele@dehulster.be">ilse.vanwijnendaele@dehulster.be</a>
Ingeborg Laporte	Walden	<a href="mailto:ingeborg.laporte@fracarita.org">ingeborg.laporte@fracarita.org</a>
Ingrid Vangeneugden	De Hulster - echo	<a href="mailto:ingrid.vangeneugden@dehulster.be">ingrid.vangeneugden@dehulster.be</a>
Jeroen Decoster	UPC KULeuven	<a href="mailto:jeroen.decoster@uzleuven.be">jeroen.decoster@uzleuven.be</a>
Jo Uytterhoeven	GTB Vlaanderen	<a href="mailto:jo.uytterhoeven@gtb-vlaanderen.be">jo.uytterhoeven@gtb-vlaanderen.be</a>
Karel Schuermans	UPC Sint Kamillus	<a href="mailto:karel.schuermans@fracarita.org">karel.schuermans@fracarita.org</a>
Katlijn Tanghe	VDAB	<a href="mailto:katlijn.tanghe@vdab.be">katlijn.tanghe@vdab.be</a>
Katrien Braekers	UPC KULeuven	<a href="mailto:katrien.braekers@upckuleuven.be">katrien.braekers@upckuleuven.be</a>
Liesbeth De Donder	't Collectief-PSC Leuven	<a href="mailto:liesbeth.de.donder@fracarita.org">liesbeth.de.donder@fracarita.org</a>
Lieve Polfliet	CAW Oost-Brabant	<a href="mailto:lieve.polfliet@cawoostbrabant.be">lieve.polfliet@cawoostbrabant.be</a>
Luc Bemelmans	Alexianen zorggroep Tienen	<a href="mailto:luc.bemelmans@fracarita.org">luc.bemelmans@fracarita.org</a>
Mark Vanhamme	GTB Vlaanderen	<a href="mailto:mark.vanhamme@gtb-vlaanderen.be">mark.vanhamme@gtb-vlaanderen.be</a>
Maryama Diallo	Schakelteam Internering	<a href="mailto:maryama.diallo@schakelteam.be">maryama.diallo@schakelteam.be</a>
Melissa Santervas	Papiermoleken	<a href="mailto:melissa.santervas@fracarita.org">melissa.santervas@fracarita.org</a>
Mieke Goyens	Schakelteam Internering	<a href="mailto:mieke.goyens@schakelteam.be">mieke.goyens@schakelteam.be</a>
Mieke Vermeulen	voorzitter forum F3	<a href="mailto:mieke.vermeulen@upckuleuven.be">mieke.vermeulen@upckuleuven.be</a>
Nadine Coninx	DENK Leuven	<a href="mailto:nadine.coninx67@gmail.com">nadine.coninx67@gmail.com</a>
Nadine Ruiters	UPC Sint Kamillus	<a href="mailto:Nadine.ruiters@fracarita.org">Nadine.ruiters@fracarita.org</a>
Nancy Van Lembergen	CGG VBO	<a href="mailto:nancy.vanlemborgen@cgg-vbo.be">nancy.vanlemborgen@cgg-vbo.be</a>
Nele reynders	Sint-Annendael Diest	<a href="mailto:nele.reynders@sad.be">nele.reynders@sad.be</a>
Nico Devos	WGC De Ridderbuurt	<a href="mailto:nico.devos@bovleuven.be">nico.devos@bovleuven.be</a>
Pamela Dedobbeleer	CGG Passant (SCP-mwd)	<a href="mailto:pamela.dedobbeleer@passant.be">pamela.dedobbeleer@passant.be</a>
Patricia Jacobs	Sint-Annendael Diest	<a href="mailto:patricia.jacobs@sad.be">patricia.jacobs@sad.be</a>
Patrick Vandenplas	CGG VBO	<a href="mailto:patrick.vandenplas@cgg-vbo.be">patrick.vandenplas@cgg-vbo.be</a>
Petra Paesmans	Papiermoleken	<a href="mailto:petra.paesmans@fracarita.org">petra.paesmans@fracarita.org</a>
Rita Meurisse	DENK Leuven	<a href="mailto:ritameurisse@hotmail.com">ritameurisse@hotmail.com</a>
Sandra Christiaens	Solidariteit voor het gezin	<a href="mailto:sandra.christiaens@svhg.be">sandra.christiaens@svhg.be</a>
Sarah Moons	VDAB	<a href="mailto:sarah.moons@vdab.be">sarah.moons@vdab.be</a>
Sofie De Meersman	De Hulster	<a href="mailto:sofie.demeersman@dehulster.be">sofie.demeersman@dehulster.be</a>
Sylvia Hubar	WGZ De Ridderbuurt	<a href="mailto:Sylvia.Hubar@wgcridderbuurt.be">Sylvia.Hubar@wgcridderbuurt.be</a>
Walter Geuens	DENK Leuven	<a href="mailto:walter.geuens2@telenet.be">walter.geuens2@telenet.be</a>



### Overleg Forum Functie 3

In forum Functie 3 komen alle partners (en andere geïnteresseerden) samen ter uitwerking, optimalisering en bijsturing van vlotte toeleiding tot werk, rehabilitatie en sociale inclusie en continuering te garanderen. Binnen de werkgroep zijn er drie werkgroepen. In 2017 kwam FF3 samen op 17/3 en 19/10. De focus lag er op het samenbrengen en verder uitwerken van alle opgestarte thema's en werkgroepen :

- *De werkgroep toeleiding tot werk* was in 2017 druk bezig aan de continuering van TAZ en aan de voorbereiding van de W2 oproep.  
Forum functie 3 werkte ook aan een overzicht van het bestaande aanbod in de regio m.b.t. de diverse treden van de activeringsladder op niveau 'tewerkstelling'. Dit overzicht werd samen met enkele GGZ-partners, de netwerkcoördinatoren en voorzitter forum functie 3 verder uitgewerkt en gebruikt als argumentatie om bij de overheid samen met VDAB te pleiten voor een tijdelijke verderzetting van tender activering en zorg (Taz bis resulteerde in Taz tris) in afwachting van de uitwerking van de toekomstige W<sup>2</sup>-trajecten.
- *De werkgroep activering (ACTO)* finaliseerde in 2016 de inhoud van een brochure waarbinnen een overzicht geboden wordt van de verschillende activiteitencentra uit de projectregio. Deze brochure werd in 2017 gelanceerd. De werkgroep kwam ook in 2017 bijeen rond herstel en activering, en cliëntenparticipatie voor visieuitwerking en afstemming van aanbod.
- *De werkgroep globaal plan ervaringsdeskundigheid* kwam samen op 24/2/2017.

#### 2.1.4. Voor functie 4 (Voorzitter: Dr. Peter Joostens)

<b><u>Naam</u></b>	<b><u>Voorziening</u></b>	<b><u>E-mail</u></b>
Alexandra tureluren	Schakelteam Internering	<a href="mailto:alexandra.tureluren@schakelteam.be">alexandra.tureluren@schakelteam.be</a>
An Haekens	Alexianen Zorggroep Tienen	<a href="mailto:an.haekens@fracarita.org">an.haekens@fracarita.org</a>
An Vandeputte	Netwerkcoördinator	<a href="mailto:an.vandeputte@fracarita.org">an.vandeputte@fracarita.org</a>
Annicq Hulshagen	IBW De Linde	<a href="mailto:annicq.hulshagen@sad.be">annicq.hulshagen@sad.be</a>
Ariane Dewil	IBW Hestia	<a href="mailto:ariane.dewil@fracarita.org">ariane.dewil@fracarita.org</a>
August Rector	Alexianen Zorggroep Tienen	<a href="mailto:gust.rector@fracarita.org">gust.rector@fracarita.org</a>
Auke Nagels	Papiermoleken	<a href="mailto:auke.nagels@fracarita.org">auke.nagels@fracarita.org</a>
Bert Joosen	MSOC Vlaams-Brabant	<a href="mailto:bertjoosen@hotmail.com">bertjoosen@hotmail.com</a>
Connie Vanoverbeke	Papiermoleken	<a href="mailto:connie.vanoverbeke@fracarita.org">connie.vanoverbeke@fracarita.org</a>
Elke Dewulf	DENK Leuven	<a href="mailto:elke_dewulf@hotmail.com">elke_dewulf@hotmail.com</a>
Esther Van Reeth	UPC KULEuven	<a href="mailto:esther.van.reeth@upckuleuven.be">esther.van.reeth@upckuleuven.be</a>
Evelyne Vereecke	Sel Goal	<a href="mailto:evelyne.vereecke@selgoal.be">evelyne.vereecke@selgoal.be</a>
Eveline Van Puyvelde	Manager Zorg AZT	<a href="mailto:eveline.van.puyvelde@fracarita.org">eveline.van.puyvelde@fracarita.org</a>
Filip Boeckart	UPC KULEuven	<a href="mailto:Filip.bouckaert@upckuleuven.be">Filip.bouckaert@upckuleuven.be</a>
Geert Pint	KOHBRA	<a href="mailto:geert.pint@kuleuven.be">geert.pint@kuleuven.be</a>
Gerda Provoost	RZ Tienen	<a href="mailto:gerda.provoost@rztienen.be">gerda.provoost@rztienen.be</a>
Greet Claes	Uilenspiegel	<a href="mailto:greetclaes6@gmail.com">greetclaes6@gmail.com</a>



Guido Walpot	Psychosociaal Centrum Leuven	<a href="mailto:guido.walpot@fracarita.org">guido.walpot@fracarita.org</a>
Gulsah Kapsiz	IBW Fides	<a href="mailto:gulsah.kapsiz@uzleuven.be">gulsah.kapsiz@uzleuven.be</a>
Guy Lorent	UPC Sint-Kamillus	<a href="mailto:guy.lorent@fracarita.org">guy.lorent@fracarita.org</a>
Het veerhuis	Veerhuis	<a href="mailto:veerhuis@skynet.be">veerhuis@skynet.be</a>
Hilde Claes	PAAZ RZ Tienen	<a href="mailto:hilde.claes@rztienen.be">hilde.claes@rztienen.be</a>
Hilde Vanderlinden	Similes	<a href="mailto:hilde.vanderlinden@similes.be">hilde.vanderlinden@similes.be</a>
Ilse Van Wijnendaele	Netwerkcoördinator	<a href="mailto:ilse.vanwijnendaele@dehulster.be">ilse.vanwijnendaele@dehulster.be</a>
Ine Pellens	Psychosociaal Centrum Leuven	<a href="mailto:ine.pellens@fracarita.org">ine.pellens@fracarita.org</a>
Inge Temmerman	De Spiegel	<a href="mailto:inge.temmerman@despiegel.org">inge.temmerman@despiegel.org</a>
Isabelle Penne	Therapiecoördinator CMS	<a href="mailto:isabelle.penne@fracarita.org">isabelle.penne@fracarita.org</a>
Ivo Vanschooland	Teamcoördinator CMS	<a href="mailto:ivo.vanschooland@fracarita.org">ivo.vanschooland@fracarita.org</a>
Jeroen Decoster	UPC KULEuven	<a href="mailto:jeroen.decoster@uzleuven.be">jeroen.decoster@uzleuven.be</a>
Johan Buttiens	De Spiegel	<a href="mailto:johan.buttiens@despiegel.org">johan.buttiens@despiegel.org</a>
Johan Fondu	DENK Leuven	<a href="mailto:johan.f@live.be">johan.f@live.be</a>
Karel Schuermans	UPC Sint-Kamillus	<a href="mailto:karel.schuermans@fracarita.org">karel.schuermans@fracarita.org</a>
Karen Suls	Psychosociaal Centrum Leuven	<a href="mailto:karen.suls@fracarita.org">karen.suls@fracarita.org</a>
Katrien Vanwezer	UPC Sint-Kamillus	<a href="mailto:katrien.vanwezer@fracarita.org">katrien.vanwezer@fracarita.org</a>
Koen Cockx	UPC Sint-Kamillus	<a href="mailto:koen.cockx@fracarita.org">koen.cockx@fracarita.org</a>
Koen demytenaere	UPC Salve Mater	<a href="mailto:koen.demytenaere@uz.kuleuven.be">koen.demytenaere@uz.kuleuven.be</a>
Leen Romme	Alexianen Zorggroep Tienen	<a href="mailto:leen.romme@fracarita.org">leen.romme@fracarita.org</a>
Marc Claes	ED en DENK Leuven	<a href="mailto:marc.claes@fracarita.org">marc.claes@fracarita.org</a>
Marc De Hert	UPC KULEuven	<a href="mailto:marc.dehert@upckuleuven.be">marc.dehert@upckuleuven.be</a>
Marc Eneman	Upc Sint-Kamillus	<a href="mailto:marc.eneman@fracarita.org">marc.eneman@fracarita.org</a>
Marjolijn Vrolix	UPC KULEuven	<a href="mailto:marjolijn.vrolix@upckuleuven.be">marjolijn.vrolix@upckuleuven.be</a>
Maryama Diallo	Schakelteam Internering	<a href="mailto:maryama.diallo@schakelteam.be">maryama.diallo@schakelteam.be</a>
Mieke goyens	Schakelteam Internering	<a href="mailto:mieke.goyens@schakelteam.be">mieke.goyens@schakelteam.be</a>
Pamela Dedobbeleer	CGG PassAnt (SCP-mdw)	<a href="mailto:pamela.dedobbeleer@passant.be">pamela.dedobbeleer@passant.be</a>
Pascal Sienaert	UPC KULEuven	<a href="mailto:pascal.sienaert@upckuleuven.be">pascal.sienaert@upckuleuven.be</a>
Peter Joostens	Voorzitter forum F4	<a href="mailto:peter.joostens@fracarita.org">peter.joostens@fracarita.org</a>
Rika Vanovermeire	Sel Goal	<a href="mailto:rika.vanovermeire@telenet.be">rika.vanovermeire@telenet.be</a>
Sandra Christiaens	Solidariteit voor het gezin	<a href="mailto:sandra.christiaens@svhg.be">sandra.christiaens@svhg.be</a>
Wim Simons	Sint-Annendael Diest	<a href="mailto:wim.simons@sad.be">wim.simons@sad.be</a>

#### Overleg Forum Functie 4

Forum Functie 4 is een overlegorgaan waar medewerkers uit de verschillende residentiële voorzieningen (psychiatrische en algemene ziekenhuizen, residentiële verslavingszorg) samen met ambulante voorzieningen, eerstelijnspartners en familievertegenwoordigers zorgen voor het uitwerken, optimaliseren en bijsturen van het gespecialiseerde behandelaanbod binnen het netwerk, de introductie van herstel in de derde lijn, samenwerking en afstemming tussen residentiële voorzieningen, en met outreachende teams en ambulante diensten. Binnen Functie 4 vormt de ontwikkeling van de ROPI-coaches één van de belangrijkste realisaties. Naast het werken rond herstel wordt er ook nagedacht over vormen van intensifiëring van zorg.



Forum Functie 4 komt tweemaal per jaar samen, namelijk in 2017 op 3/5 en 11/10. Deze fora werden telkens vooraf gegaan door innovatieve praktijkuitwisseling: 30 min voor de effectieve vergadering werd telkens in de voorziening ter plaatse een rondleiding gegeven. Op 3/5 werd een bezoek gepland in het kader van de verslavingszorg in De Spiegel ([meer informatie over De Spiegel](#)). Op 11/10 werd in het Psychiatrisch Ziekenhuis Sint-Annendael Diest een voorstelling gegeven over hun herstelgericht werken en rooming-in.

#### 2.1.5. Voor functie 5

<b><u>Naam</u></b>	<b><u>Voorziening</u></b>	<b><u>E-mail</u></b>
Alexandra Tureluren	Schakelteam Internering	<a href="mailto:Alexandra.tureluren@schakelteam.be">Alexandra.tureluren@schakelteam.be</a>
An Vandeputte	Netwerkcoördinator	<a href="mailto:an.vandeputte@fracarita.org">an.vandeputte@fracarita.org</a>
Anke Martens	Papiermoleken	<a href="mailto:anke.martens@fracarita.org">anke.martens@fracarita.org</a>
Annicq Hulshagen	IBW De Linde	<a href="mailto:annicq.hulshagen@sad.be">annicq.hulshagen@sad.be</a>
Ariane Dewil	IBW Hestia	<a href="mailto:ariane.dewil@fracarita.org">ariane.dewil@fracarita.org</a>
Ben Deckers	Sint-Annendael Diest	<a href="mailto:Ben.deckers@sad.be">Ben.deckers@sad.be</a>
Chiara Dua	FIDES	<a href="mailto:chiara.dua@uzleuven.be">chiara.dua@uzleuven.be</a>
Connie Vanoverbeke	Papiermoleken	<a href="mailto:connie.vanoverbeke@fracarita.org">connie.vanoverbeke@fracarita.org</a>
Corinne Staskowiak	De Hulster	<a href="mailto:corinne.staskowiak@dehulster.be">corinne.staskowiak@dehulster.be</a>
Dirk Nissen	Beschut Wonen	<a href="mailto:dirk.nissen@fracarita.org">dirk.nissen@fracarita.org</a>
Elke Dewulf	DENK Leuven	<a href="mailto:elke_dewulf@hotmail.com">elke_dewulf@hotmail.com</a>
Esther Van Reeth	UPC KULeuven	<a href="mailto:esther.van.reeth@upckuleuven.be">esther.van.reeth@upckuleuven.be</a>
Fatiha Dahmani	Psychosociaal Centrum Leuven	<a href="mailto:fatiha.dahmani@fracarita.org">fatiha.dahmani@fracarita.org</a>
Frieda Swinkels	PVT Andreas	<a href="mailto:frieda.swinkels@uzleuven.be">frieda.swinkels@uzleuven.be</a>
Greet Put	Sint-Annendael Diest	<a href="mailto:greet.put@sad.be">greet.put@sad.be</a>
Gulsah Kapsiz	IBW Fides	<a href="mailto:gulsah.kapsiz@uzleuven.be">gulsah.kapsiz@uzleuven.be</a>
Gust Rector	Alexianen zorggroep Tienen	<a href="mailto:gust.rector@fracarita.org">gust.rector@fracarita.org</a>
Hilde Vanderlinden	Similes	<a href="mailto:Hilde.Vanderlinden@similes.be">Hilde.Vanderlinden@similes.be</a>
Ilse Van Wijnendaele	De hulster	<a href="mailto:ilse.vanwijnendaele@dehulster.be">ilse.vanwijnendaele@dehulster.be</a>
Ines Tackoen	UPC Sint-Kamillus	<a href="mailto:ines.tackoen@fracarita.org">ines.tackoen@fracarita.org</a>
Ingeborg Laporte	IBW Walden	<a href="mailto:ingeborg.laporte@fracarita.org">ingeborg.laporte@fracarita.org</a>
Isabelle Anthoon	Psychosociaal Centrum Leuven	<a href="mailto:isabelle.anthoon@fracarita.org">isabelle.anthoon@fracarita.org</a>
Jeroen Decoster	UPC KULeuven	<a href="mailto:jeroen.decoster@uzleuven.be">jeroen.decoster@uzleuven.be</a>
Suls Karen	Pleegzorg Vlaams-Brabant/Brussel	<a href="mailto:karen.suls@pleegzorgvbb.be">karen.suls@pleegzorgvbb.be</a>
Kate Lippeveldt	PVT Salvenbos	<a href="mailto:kate.lippeveldt@fracarita.org">kate.lippeveldt@fracarita.org</a>
Kathleen Dewit	FIDES	<a href="mailto:katleen.dewit@uzleuven.be">katleen.dewit@uzleuven.be</a>
Koen Cockx	UPC Sint-Kamillus	<a href="mailto:koen.cockx@fracarita.org">koen.cockx@fracarita.org</a>
Leen Romme	Alexianen zorggroep Tienen	<a href="mailto:leen.romme@fracarita.org">leen.romme@fracarita.org</a>
Lien Van Roie	UPC Sint-Kamillus	<a href="mailto:lien.van.roie@fracarita.org">lien.van.roie@fracarita.org</a>
Lieve Polfliet	CAW Oost-Brabant	<a href="mailto:lieve.polfliet@cawoostbrabant.be">lieve.polfliet@cawoostbrabant.be</a>
Lieve Smet	Hestia	<a href="mailto:lieve.smet@fracarita.org">lieve.smet@fracarita.org</a>
Loes Vandenberghe	Pleegzorg Vlaams-Brabant	<a href="mailto:loes.vandenberghe@pleegzorgvbb.be">loes.vandenberghe@pleegzorgvbb.be</a>



Luc Bemelmans	Alexianen zorggroep Tienen	<a href="mailto:luc.bemelmans@fracarita.org">luc.bemelmans@fracarita.org</a>
Lut Rubbens	Similes	<a href="mailto:lut.rubbens@skynet.be">lut.rubbens@skynet.be</a>
Maryama Diallo	Schakelteam Internering	<a href="mailto:maryama.diallo@schakelteam.be">maryama.diallo@schakelteam.be</a>
Mieke Goyens	Schakelteam Internering	<a href="mailto:mieke.goyens@schakelteam.be">mieke.goyens@schakelteam.be</a>
Pamela Dedobbeleer	CGG Passant (SCP-mdw)	<a href="mailto:pamela.dedobbeleer@passant.be">pamela.dedobbeleer@passant.be</a>
Bea Verbist	Pastya	<a href="mailto:pastya@skynet.be">pastya@skynet.be</a>
Greet Borms	Pastya	<a href="mailto:pastya@skynet.be">pastya@skynet.be</a>
Philip Pittevels	IBW De Raster	<a href="mailto:philip.pittevels@fracarita.org">philip.pittevels@fracarita.org</a>
Roel Druyts	DENK Leuven	<a href="mailto:roel.druyts@mail.be">roel.druyts@mail.be</a>
Sandra Christiaens	Solidariteit voor het gezin	<a href="mailto:sandra.christiaens@svhg.be">sandra.christiaens@svhg.be</a>
Vera Vandersteen	Pleegzorg Vlaams-Brabant	<a href="mailto:vera.vandersteen@pleegzorgvbb.be">vera.vandersteen@pleegzorgvbb.be</a>
Wim Simons	Sint-Annendael Diest	<a href="mailto:wim.simons@sad.be">wim.simons@sad.be</a>

#### Overleg Forum Functie 5

Forum functie 5 kwam in 2017 tweemaal samen, namelijk op: 19/5 en 15/11. Forum Functie 5 richt zich op het uitwerken, optimaliseren en bijsturen van het woonaanbod voor mensen uit de regio met psychische noden. Hierbij wordt overlegd i.v.m. de plaats en opdracht van beschut wonen en PVT binnen de zorgvernieuwing, over diversificatie in het aanbod, in- en uitstroom, samenwerking met reguliere huisvestingsactoren. Prioritair werd ingezet op het kennismaken met het project 'housing first' als mogelijk aanvullend aanbod binnen de regio. Tegelijk werden vanuit FF5 twee focusgroepen actief :

- Focusgroep Woonproject Preventieve woonbegeleiding sociale huurmarkt
- Focusgroep Woonproject Jongeren

#### 2.1.6 Functie-overschrijdende werkgroepen:

De onderstaande functie-overschrijdende werkgroepen kwamen 3 keer per jaar samen in 2017, tenzij specifiek anders aangegeven:

- Werkgroep **Familieparticipatie op 6/9/2017** heeft als doel het familiegericht werken in Diletti uit te werken. Hiervoor wordt vanuit het netwerk i.s.m. netwerkpartners en familieleden een visietekst uitgewerkt, worden good practices door zorgpartners naar voor geschoven en ondersteund, en wordt een eigen vormingsaanbod voor zorgpartners uitgewerkt.

#### **Familievertegenwoordigers**

Bouwen René	Similes	<a href="mailto:Rene.Bouwen@ppw.kuleuven.be">Rene.Bouwen@ppw.kuleuven.be</a>
Rubbens Lut	Similes	<a href="mailto:lut.rubbens@skynet.be">lut.rubbens@skynet.be</a>
Vanderlinden Hilde	Similes	<a href="mailto:hilde.vanderlinden@similes.be">hilde.vanderlinden@similes.be</a>
Vranckx Kathleen	familie-ervaringsdeskundige	<a href="mailto:katleen.vranckx3@telenet.be">katleen.vranckx3@telenet.be</a>





### **Zorgverleners & thuiszorg**

Adams Katrien	Feniks	<a href="mailto:katrien.adams@fracarita.org">katrien.adams@fracarita.org</a>
Christianen Mariska	MT Tervuren	<a href="mailto:mariska.christianen@dehulster.be">mariska.christianen@dehulster.be</a>
Debremaeker Kathy	De Spiegel	<a href="mailto:katty.debremaeker@despiegel.org">katty.debremaeker@despiegel.org</a>
Depestele Lies	Familietherapeute AZT	<a href="mailto:lies.depestele@fracarita.org">lies.depestele@fracarita.org</a>
Dewil Ariane	Opcio Tienen en Hestia	<a href="mailto:ariane.dewil@fracarita.org">ariane.dewil@fracarita.org</a>
Hoppenbrouwers Margo	Cerenah Bierbeek	<a href="mailto:margot.hoppenbrouwers@fracarita.org">margot.hoppenbrouwers@fracarita.org</a>
Kapsiz Gülsah	MT Aarshot	<a href="mailto:gulsah.kapsiz@uzleuven.be">gulsah.kapsiz@uzleuven.be</a>
Lenoir Sofie	VZW IN-Z	<a href="mailto:sofie.lenoir@in-z.be">sofie.lenoir@in-z.be</a>
Leyssen Liesbet	Beschut wonen, Walden	<a href="mailto:liesbeth.leyssens@fracarita.org">liesbeth.leyssens@fracarita.org</a>
Lippeveldt Kate	PVT Salvenbos	<a href="mailto:kate.lippeveldt@fracarita.org">kate.lippeveldt@fracarita.org</a>
Nickmans Jolinde	Sonar	<a href="mailto:jolinde.nickmans@fracarita.org">jolinde.nickmans@fracarita.org</a>
Prenen Tom	MCT en epsi	<a href="mailto:tom.prenen@uzleuven.be">tom.prenen@uzleuven.be</a>
Puttemans Bart	Cerenah Bierbeek	<a href="mailto:Bart.puttemans@fracarita.org">Bart.puttemans@fracarita.org</a>
Reynders Nele	Psychologe Diest	<a href="mailto:nele.reynders@sad.be">nele.reynders@sad.be</a>
Romme Leen	teamcoördinator AZT	<a href="mailto:leen.romme@fracarita.org">leen.romme@fracarita.org</a>
Schuermans Karel	dagziekenhuis UPC Sint-Kamillus	<a href="mailto:karel.schuermans@fracarita.org">karel.schuermans@fracarita.org</a>
Smet Lieve	coördinator MT Tienen	<a href="mailto:lieve.smet@fracarita.org">lieve.smet@fracarita.org</a>
Steenhoudt Anne	Beschut wonen, Walden	<a href="mailto:anne.steenhoudt@fracarita.org">anne.steenhoudt@fracarita.org</a>
Stouten Josine	MT Minderbroederstraat	<a href="mailto:josine.stouten@dialogus.be">josine.stouten@dialogus.be</a>
Valvekens Sophie	MT Oudebaan Leuven	<a href="mailto:Sophie.valvekens@fracarita.org">Sophie.valvekens@fracarita.org</a>
Van Moppes Lien	MCT en Epsi	<a href="mailto:lynn.vanmoppes@upckuleuven.be">lynn.vanmoppes@upckuleuven.be</a>
Van Nuffel Meike	Outreach Walden	<a href="mailto:meike.van.nuffel@fracarita.org">meike.van.nuffel@fracarita.org</a>
Vanderheyden Ilse	VZW IN-Z	<a href="mailto:ilse.vanderheyden@in-z.be">ilse.vanderheyden@in-z.be</a>
Vermeulen Mieke	voorzitster Forum 3	<a href="mailto:mieke.vermeulen@uc-kortenbergh.be">mieke.vermeulen@uc-kortenbergh.be</a>
Vranckx Ann	CGG VBO	<a href="mailto:ann.1.vranckx@cgg-vbo.be">ann.1.vranckx@cgg-vbo.be</a>

### **Vertegenwoordiging Diletti**

Rector Gust	Beleid Diletti	<a href="mailto:gust.rector@fracarita.org">gust.rector@fracarita.org</a>
Van Wijnendaele Ilse	Netwerkcoördinator	<a href="mailto:ilse.vanwijnendaele@dehulster.be">ilse.vanwijnendaele@dehulster.be</a>
Vandeputte An	Netwerkcoördinator	<a href="mailto:an.vandeputte@fracarita.org">an.vandeputte@fracarita.org</a>

### **Vertegenwoordiging Vlabo**

Hellemans Dirk	<a href="mailto:dirk.hellemans@vlabo.be">dirk.hellemans@vlabo.be</a>
----------------	--

- **Werkgroep MDO Psy** zorgt voor opvolging van de werking van het MDO psy, voor ondersteuning van de zorgcoördinatoren, en voor afstemming tussen zorgpartners bij het MDO Psy aanbod. De werkgroep komt twee maal per jaar samen en bestaat uit volgende partners: An Vandeputte, Ann Vranckx, Dirk Nissen, Esther Van Reeth, Francisca Abts, Gülsah Kapiz, Ilse Van Wijnendaele, Ingeborg Laporte, Kaat Ghyselen, Koen Cockx, Lien Vandeveldde, Mathias Dekeyser, Melissa Vandersypen, Tom Prenen, Willy Paguay.



- **Werkgroep Consultdesk** zorgt voor goede afstemming van het ondersteuningsaanbod van Consultdesk op noden van professionals in het netwerk Diletti. Sinds 2017 veranderde consultdesk het aanbod waardoor de helpdesk voor professionals elke dag opelbaar is van 10-13 u voor ondersteuning bij alle vragen van EL professionals en andere professionals rond ggz-noden. De werkgroep kwam in 2017 een 4tal keer samen. De werkgroep bestaat uit volgende partners : An Vandeputte, Christel Lippens, Cindy Ballieu, Dagmar Liefveringe, Dominique Dupourcq, Els Pauwels, Gust Rector, Hendrik Van Malderen, Herman Hancour, Kirsten Pauwels, Laura Beuken, Luc Bemelmans, Martine Appeltans.
- **Werkgroep Psychewijzer** is een verder uitwerken van antwoorden op noden uit de WG thuiszorgondersteuning. De werkgroep psychewijzer heeft als doel een tool te maken voor thuiszorgers die actief willen ondersteunen bij psychische noden in de thuissituatie. De werkgroep staat voortdurend in contact met thuiszorgers en ED en wordt getrokken door An Vandeputte, Dirk Hellemans, Laure Verbruggen, Laura Beuken, Lore Smets.
- **Werkgroep Aanklampende zorg** zorgt voor de uitwerking van een aanklampend aanbod in de Leuvense regio. De werkgroep ondersteunt het intersectorale team uit CAW en MT waarbij een straathoekwerker daklozen opspoort en toeleidt naar ggz als psychische noden op de voorgrond staan, en werkte in 2017 een druk bijgewoonde studiedag uit n.a.v. 5 jaar aanklampend team. Het team van deze werkgroep bestaat uit: An Vandeputte, Bart Leroy, Els Lemmens, Mathias Dekeyser, Ilse Van Wijnendaele, Kaat Ghyselen, Karen Vanhoutte, Lieve Polfliet, Martine Naets.
- **Werkgroep Signaalkaart** werkt een observatielijst uit ter ondersteuning van thuiszorgers met een niet-pluis gevoel. De observatielijst is gekoppeld aan de actie '4 voor 12' van de Vlaamse overheid, en bevat items uit de Belrai ggz. Met de observatielijst is ook een handleiding ontwikkeld en een zorgpad basisggz voor thuiszorgers. De werkgroep is in 2017 een 4 tal keer bijeen geweest: Annelies Duthu, Evelyne Vereecke, Geert Pint, Myriam Polfliet, Steven Van Espen.
- **Werkgroep Samen in beweging op een lijn** wil een eerstelijns overstijgend aanbod uitwerken voor professionals door samenwerking van verschillende eerstelijnsorganisaties: de SEL, Provinciale overlegplatform, LOGO, de thuiszorgdiensten, LMN's, de huisartsenkringen, chronic care teams, ... De groep is een 4-tal keer samengekomen in 2017 en produceert 1 gemeenschappelijke nieuwsbrief voor de eerstelijns, een gemeenschappelijke vormingskalender en zorgde voor ondersteuning bij het vormingsaanbod 'eerstelijns meets ggz'. De groep bestaat uit An Vandeputte, Ann Li, Annick Hirschböck, Dirk Hellemans, Evelyne Vereecke, Jolien Vandeven, Katrien Verschueren, Kim Van der Auwera, Lien Vandevelde, Margo Vanvelthoven, Melissa Vandersypen, Ria Vandermaesen, Sarah Vanderhoeven.
- **Werkgroep Middelenmisbruik:** komt 4 keer per jaar samen. Doel is samenwerking tussen partners die werken met verslavingsproblemen. I.f.v. uitbreiding van het aanbod van mobiele teams werkt deze groep in 2017 aan een vormingsaanbod voor



medewerkers van MT's (financiering door VLABO ism de netwerken ggz). Ze bestaat uit: Bronselaer Geert, Claes Marc, De Ridder Liesbeth, Fondu Johan, Goyens Mieke, Hacour Herman, Hellemans Dirk, Hubar Sylvia, Joosen Bert, Malfliet Sharon, Monsieur Dirk, Peremans Geert, Peuskens Hendrik, Polfliet Lieve, Prenen Tom, Smits Dave, Specht Barbara, Temmerman Inge, Van Eeckhaut Katrien, Vandenwijngaerden Sofie, Vandeputte An, Vanroy Ilse, Verbruggen Laure.

- **Werkgroep Internering** ondersteunt de netwerkcoördinator internering bij de uitbouw van een netwerk internering. De werkgroep komt een 4-tal keer bijeen en bestaat uit: Ballieu Cindy, Blondiau Philippe, Bronselaer Geert, Deckers Annemie, Degrauwe Steven, Dhooge Jolien, Goyens Mieke, Hellemans Dirk, Janssens Patrick, Nissen Dirk, Pletinckx Peter/Schellaert Ilse, Roekens Ann/Vannijvel Vanessa, Stijnen Eric, Tits Greet, Van Hal Véronique/Verweyveld Els, Van Malderen Hendrik, Van Wijnendaele Ilse, Vandeputte An, Vanhelsuwé Annick, Vanhoeck Kris, Verelst Rudy, Vermeiren Karlien.
- **Werkgroep Mentale beperking** zorgt voor ontwikkeling van een netwerk dat ondersteuning biedt bij personen met dubbel diagnose mentale beperking en hun familie. De werkgroep komt 2 keer per jaar samen en bestaat uit : Aaron Vaneenckhout, An Vandeputte, Ann Cornette, Ann Van Der Speeten, Ann Vranckx, Bea Maes, Britt Meyhi, Cindy Baillieu, Dirk Hellemans, Eddy Weyts, Elina Vanwin, Eric Stijnen, Geert Bronselaer, Gerd Demandt, Hendrik Van Malderen, Herman Bellemans, Hilde Vangoethem, Ilse Noens, Ilse Van Wijnendaele, Isabel Piot, Iter Vanhoeck, Jean Steyaert, Johan De Groef, Kathleen Vranckx, Kim Gykiere, Kris Lippens , Leona Cloots, Leontien Deconinck, Lieve Dekempeneer, Marina Danckaerts, Martine Appeltans, Mich Gits, Mieke Goyens, Piet Ketele, Sean Vandevoot, Toon Maillard.
- **Werkgroep Kansarmoede bestrijden en chronic care Tienen** heeft in 2017 maandelijks vergaderd i.f.v de uitwerking van het chronic care traject. De werkgroep bestaat uit: An Vandeputte, Caroline Bonroy, Cécile Verbeke Eva Dierckx Eva Vande Gaer Evy Vanrijckelen Frans Theys, Ilse Vandeputte Lieve Polfliet, Liz Van der Veken Luc Bemelmans, Melissa Vandersypen Myriam Polfliet, Tine Avermaete, Veronique Reynaerts.
- **Het overlegplatform GGZ** houdt 3 keer per jaar een stuurgroep met de bedoeling een goede werking te laten uitbouwen, ondersteunen en bijsturen van het overlegplatform in de regio. De stuurgroep bestaat uit: An Vandeputte, Ann Van Der Speeten, Anne Roekens, Annelies Denorré, Ariane Dewil, Bert Dehaerne, Bert Joosen, Chantal Betrains, Cindy Baillieu, Dirk Hellemans, Eric Stijnen, Geert Bronselaer, Gert Peeters, Godfried Van Beuren, Hendrik Van Malderen, Ignace Michiels, Ilse Van Wijnendaele, Koen De Meester, Marina Danckaerts, Philip Pittevels, Wim Tambeur.

## 2.2. Samenstelling van het globale netwerk

### 2.2.1. Strategische stuurgroep/netwerkcomité



- Beschrijf de samenstelling van de strategische stuurgroep/netwerkcomité op basis van de verschillende sectoren: GGZ, eerstelijnsgezondheidszorg, welzijn, arbeid, huisvesting, ...

Alle partners van het netwerk worden uitgenodigd op het *Netwerkcomité*, dat m.b.t. 2017 vergaderde op 14 juni en direct na Nieuwjaar begin 2018. Het Netwerkcomité is een breed en transparant communicatiemoment en een 'wij'-moment waarbij contacten tussen partners belangrijk zijn. In het netwerkcomité krijgt iedere partner een stand van zaken m.b.t. de governance in het netwerk, de inhoud van de verschillende functies en de planning voor de komende periode wordt daar ter goedkeuring voorgelegd. In 2017 werd ook de naam van het netwerk (Diletti) daar gekozen, en werd de nieuwe site als onderdeel van een duurzame communicatiestrategie daar in primeur voorgesteld. De benoeming van de nieuwe netwerkcoördinator werd in het netwerkcomité vastgelegd. Daarnaast is er de mogelijkheid voor de partners om bijkomende vragen te stellen.

De strategische werkvergaderingen van het netwerk vinden plaats in de *Beleidsgroep en de Projectgroep*:

- De *beleidsgroep* vormt het beheersniveau, neemt het mandaat voor de daden van bestuur en waakt over de missie van het project. Sinds 2016 participeert de directie van de centra geestelijke gezondheidszorg van Vlaams-Brabant (CGG Vlaams-Brabant Oost en CGG PassAnt) alternerend aan de beleidsgroep (naast partners uit de eerstelijns, promotoren, ED en FED). De beleidsgroep komt tweemaandelijks samen.
- De *projectgroep* heeft een inhoudelijke opdracht en waakt over de populatiegerichte afstemming en samenhang tussen de functies en subregio's. Sinds 2014 maken de voorzitters van de fora deel uit van de projectgroep en sedert september 2016 ook de operationele coördinatoren. Ook deze groep komt tweemaandelijks samen.

Omdat het belang van de *operationele coördinatoren*, als trekkers van een subregio binnen het netwerk in 2017 duidelijk opgewaardeerd werd, wordt ook de samenstelling van dit overlegorgaan weergegeven.

#### 2.2.1.1. *Beleidsgroep*

##### Samenstelling Beleidsgroep

<b><u>Naam</u></b>	<b><u>Voorziening</u></b>	<b><u>E-mail</u></b>
An Vandeputte	Netwerkcoördinator	<a href="mailto:an.vandeputte@fracarita.org">an.vandeputte@fracarita.org</a>
Anne Roekens	CGG VBO	<a href="mailto:anne.roekens@cgg-vbo.be">anne.roekens@cgg-vbo.be</a>
August Rector	Alexianen Zorggroep Tienen/ voorzitter BG	<a href="mailto:gust.rector@fracarita.org">gust.rector@fracarita.org</a>
Bart Tirez	Familiehulp	<a href="mailto:bart.tirez@familiehulp.be">bart.tirez@familiehulp.be</a>
Bert Dehaerne	CGG Passant	<a href="mailto:bert.dehaerne@passant.be">bert.dehaerne@passant.be</a>
Gert Peeters	UPC KULeuven	<a href="mailto:Gert.peeters@upckuleuven.be">Gert.peeters@upckuleuven.be</a>
Hendrik Van Malderen	UPC Sint-Kamillus	<a href="mailto:hendrik.van.malderen@fracarita.org">hendrik.van.malderen@fracarita.org</a>
Hilde Vanderlinden	Similes	<a href="mailto:Hilde.vanderlinden@similes.be">Hilde.vanderlinden@similes.be</a>



Ilse Van Wijnendaele	Netwerkcoördinator	<a href="mailto:ilse.vanwijnendaele@dehulster.be">ilse.vanwijnendaele@dehulster.be</a>
Jaak Poncelet	PC Ziekeren	<a href="mailto:Jaak.poncelet@fracarita.org">Jaak.poncelet@fracarita.org</a>
Jan Delvaux	ED Uylenspiegel	<a href="mailto:Jan.delvaux@uilenspiegel.net">Jan.delvaux@uilenspiegel.net</a>
Koen Oosterlinck	Broeders van de Liefde	<a href="mailto:Koen.oosterlink@fracarita.org">Koen.oosterlink@fracarita.org</a>
Rika Van Overmeire	Vzw SEL Goal	<a href="mailto:rika.vanovermeire@telenet.be">rika.vanovermeire@telenet.be</a>
Stefan Van Sevecotte	Broeders van de liefde	<a href="mailto:stefan.van.sevecotte@fracarita.org">stefan.van.sevecotte@fracarita.org</a>
Stephan Claes	UPC KULeuven/voorzitter PG	<a href="mailto:Stephan.claes@uzleuven.be">Stephan.claes@uzleuven.be</a>
Wim Tambeur	UZ Leuven	<a href="mailto:wim.tambeur@uzleuven.be">wim.tambeur@uzleuven.be</a>

### 2.2.1.2. Projectgroep

#### Samenstelling Projectgroep

<b>Naam</b>	<b>Voornaam</b>	<b>Voorziening</b>	<b>e-mail</b>
Albert	Nathalie	Alexianen Zorggroep Tienen	<a href="mailto:nathalie.albert@fracarita.org">nathalie.albert@fracarita.org</a>
Appeltans	Martine	CGG PassAnt	<a href="mailto:martine.appeltans@passant.be">martine.appeltans@passant.be</a>
Bemelmans	luc	GGZ BvL Vlaams-Brabant	<a href="mailto:luc.bemelmans@fracarita.org">luc.bemelmans@fracarita.org</a>
Bouwen	René	Similes	<a href="mailto:Rene.Bouwen@ppw.kuleuven.be">Rene.Bouwen@ppw.kuleuven.be</a>
Buttiens	Jo	De Spiegel	<a href="mailto:johan.buttiens@despiegel.org">johan.buttiens@despiegel.org</a>
Claes	Stephan	UZ Leuven	<a href="mailto:stephan.claes@uzleuven.be">stephan.claes@uzleuven.be</a>
Cockx	Koen	UPC Sint-Kamillus	<a href="mailto:koen.cockx@fracarita.org">koen.cockx@fracarita.org</a>
Decoster	Jeroen	UZ Leuven	<a href="mailto:jeroen.decoster@uzleuven.be">jeroen.decoster@uzleuven.be</a>
Dehaerne	Bert	GGG PassAnt	<a href="mailto:bert.dehaerne@passant.be">bert.dehaerne@passant.be</a>
Dekeyser	Mathias	MT oude baan	<a href="mailto:mathias.dekeyser@fracarita.org">mathias.dekeyser@fracarita.org</a>
Demeester	Koen	Sint-Annendael Diest	<a href="mailto:koen.de.meester@sad.be">koen.de.meester@sad.be</a>
Dewil	Ariane	IBW Hestia	<a href="mailto:ariane.dewil@fracarita.org">ariane.dewil@fracarita.org</a>
Dyckmans	Nancy	DENK Leuven	<a href="mailto:ndyckmans@hotmail.com">ndyckmans@hotmail.com</a>
Ghyselen	Kaat	De Hulster	<a href="mailto:kaat.ghyselen@dehulster.be">kaat.ghyselen@dehulster.be</a>
Goyens	Mieke	Schakelteam Internering	<a href="mailto:mieke.goyens@schakelteam.be">mieke.goyens@schakelteam.be</a>
Hellemans	Dirk	VLABO	<a href="mailto:dirk.hellemans@vlabo.be">dirk.hellemans@vlabo.be</a>
Hulshagen	Annicq	IBW De Linde	<a href="mailto:annicq.hulshagen@sad.be">annicq.hulshagen@sad.be</a>
Joostens	Peter	Alexianen Zorggroep Tienen	<a href="mailto:peter.joostens@fracarita.org">peter.joostens@fracarita.org</a>
Kapsiz	Gülsah	IBW Fides	<a href="mailto:gulsah.kapsiz@uzleuven.be">gulsah.kapsiz@uzleuven.be</a>
Mattheus	Hilde	Alexianen Zorggroep Tienen	<a href="mailto:hilde.mattheus@fracarita.org">hilde.mattheus@fracarita.org</a>
Nissen	Dirk	Beschut Wonen	<a href="mailto:dirk.nissen@fracarita.org">dirk.nissen@fracarita.org</a>
Peeters	Gert	UZ Leuven	<a href="mailto:gert.peeters@uzleuven.be">gert.peeters@uzleuven.be</a>
Pint	Geert	KHOBRA	<a href="mailto:geert.pint@kuleuven.be">geert.pint@kuleuven.be</a>
Polfliet	Lieve	CAW Oost-Brabant	<a href="mailto:lieve.polfliet@cawoostbrabant.be">lieve.polfliet@cawoostbrabant.be</a>
Prenen	Tom	UZ Leuven	<a href="mailto:tom.prenen@uzleuven.be">tom.prenen@uzleuven.be</a>
Rector	August	Alexianen Zorggroep Tienen	<a href="mailto:gust.rector@fracarita.org">gust.rector@fracarita.org</a>
Roekens	Anne	CGG VBO	<a href="mailto:anne.roekens@cgg-vbo.be">anne.roekens@cgg-vbo.be</a>



Tambeur	Wim	UZ Leuven	<a href="mailto:wim.tambeur@uzleuven.be">wim.tambeur@uzleuven.be</a>
Temmerman	Inge	De Spiegel	<a href="mailto:inge.temmerman@despiegel.org">inge.temmerman@despiegel.org</a>
Uytterhoeven	Jo	GTB Vlaanderen	<a href="mailto:jo.uytterhoeven@gtb-vlaanderen.be">jo.uytterhoeven@gtb-vlaanderen.be</a>
Van Wijnendaele	Ilse	Netwerkcoördinator	<a href="mailto:ilse.vanwijnendaele@dehulster.be">ilse.vanwijnendaele@dehulster.be</a>
Vandeputte	An	Netwerkcoördinator	<a href="mailto:an.vandeputte@fracarita.org">an.vandeputte@fracarita.org</a>
Vanderlinden	Hilde	Similes	<a href="mailto:Hilde.vanderlinden@similes.be">Hilde.vanderlinden@similes.be</a>
Vanwijnendaele	Ilse	De Hulster	<a href="mailto:ilse.vanwijnendaele@dehulster.be">ilse.vanwijnendaele@dehulster.be</a>
Vereecke	Evelyne	VZ FF1	<a href="mailto:evelyne.vereecke@selgoal.be">evelyne.vereecke@selgoal.be</a>
Vermeulen	Mieke	UPC KULeuven	<a href="mailto:Mieke.vermeulen@upckuleuven.be">Mieke.vermeulen@upckuleuven.be</a>
Vranckx	Ann	CGG VBO	<a href="mailto:ann.1.vranckx@cgg-vbo.be">ann.1.vranckx@cgg-vbo.be</a>

### 2.2.1.3. Overleg Operationele coördinatoren

#### Samenstelling Overleg Operationele Coördinatoren

<b><u>Naam</u></b>	<b><u>Voornaam</u></b>	<b><u>Voorziening</u></b>	<b><u>E-mail</u></b>
Albert	Nathalie	Alexianen Zorggroep Tienen	<a href="mailto:nathalie.albert@fracarita.org">nathalie.albert@fracarita.org</a>
Claes	Greet	Uilenspiegel	<a href="mailto:greetclaes6@gmail.com">greetclaes6@gmail.com</a>
Claes	Marc	ED en DENK Leuven	<a href="mailto:marc.claes@fracarita.org">marc.claes@fracarita.org</a>
Dekeyser	Mathias	PSCentrum Leuven	<a href="mailto:mathias.dekeyser@fracarita.org">mathias.dekeyser@fracarita.org</a>
Dewil	Ariane	IBW Hestia	<a href="mailto:ariane.dewil@fracarita.org">ariane.dewil@fracarita.org</a>
Dyckmans	Nancy	DENK Leuven	<a href="mailto:ndyckmans@hotmail.com">ndyckmans@hotmail.com</a>
Hubar	Sylvia	WGC De Ridderbuurt	<a href="mailto:Sylvia.Hubar@wgcriddersbuurt.be">Sylvia.Hubar@wgcriddersbuurt.be</a>
Hulshagen	Annicq	IBW De Linde	<a href="mailto:annicq.hulshagen@sad.be">annicq.hulshagen@sad.be</a>
Kapsiz	Gülsah	IBW Fides	<a href="mailto:gulsah.kapsiz@uzleuven.be">gulsah.kapsiz@uzleuven.be</a>
Prenen	Tom	UZ Leuven - EPSI/MCT	<a href="mailto:tom.prenen@uzleuven.be">tom.prenen@uzleuven.be</a>
Vandeputte	An	Netwerkcoördinator	<a href="mailto:an.vandeputte@fracarita.org">an.vandeputte@fracarita.org</a>
Vanderlinden	Hilde	Similes	<a href="mailto:Hilde.Vanderlinden@Similes.be">Hilde.Vanderlinden@Similes.be</a>
Van Wijnendaele	Ilse	Netwerkcoördinator	<a href="mailto:ilse.vanwijnendaele@dehulster.be">ilse.vanwijnendaele@dehulster.be</a>
Vereecke	Evelyne	SEL GOAL	<a href="mailto:evelyne.vereecke@selgoal.be">evelyne.vereecke@selgoal.be</a>

Het overleg van operationele coördinatoren vond in 2017 plaats op: 13/2, 25/4, 26/6, 25/9 en 4/12.



#### **2.2.1.4. Namen van de vertegenwoordigers van elke functie en de sector**

- Vertegenwoordiger van functie 1: Mevr. Evelyne Vereecke
- Vertegenwoordiger van functie 2: Dr. Dirk De Wachter
- Vertegenwoordiger van functie 3: Mevr. Mieke Vermeulen
- Vertegenwoordiger van functie 4: Dr. Peter Joostens
- Vertegenwoordiger van functie 5: Mevr. Annicq Hulshagen
- Vertegenwoordiger van verslavingszorg: Mevr. Inge Temmerman
- Namen van de vertegenwoordigers van cliënten en familie: Claes Marc, Dewulf Elke, Dyckmans Nancy, Geuens Walter, Hacke Lindsay, Meurisse Rita, Van Hemelrijck Koen, Albert Nathalie, Claes Greet, Bouwen René, Rubbens Lut, Vanderlinden Hilde, Delbeke Luc, Lauwers Myriam, Vandenbranden Nora
- Namen van de coördinatoren internering volksgezondheid en justitie: Netwerkcoördinator internering Mieke Goyens

#### **2.2.1.5. Hoeveel vergaderingen zijn er op jaarbasis en wat is de frequentie?**

- Functie 1: halfjaarlijks, 27/3 en 4/12
- Functie 2: halfjaarlijks, 12/6
- Functie 3: halfjaarlijks, 17/3 en 19/10
- Functie 4: halfjaarlijks, 3/5 en 11/10
- Functie 5: halfjaarlijks, 19/5 en 15/11
- Verslavingszorg: 4 x
- Internering volksgezondheid en justitie: 4 x

#### *2.2.1.6. Indien er een dagelijks bestuur bestaat gemandateerd vanuit de strategische stuurgroep/netwerkcomité beschrijf de opdracht.*

Het Buro heeft als doelstelling de dagelijkse werking van het netwerk te ondersteunen. Het Buro zorgt ook voor de inhoudelijke afstemming tussen de Beleidsgroep, Projectgroep, Supportcel ondersteuning en de netwerkcoördinatoren. Het Buro bestaat uit de voorzitters van de Beleidsgroep, Projectgroep, de Supportcel kwaliteit en de netwerkcoördinatoren.

- 2.2.2. Zijn er specifieke overeenkomsten tussen netwerkpartners afgesloten ?  
Onder welke vorm ?  
(Voeg de template van dergelijke overeenkomsten in bijlage toe)

In 2017 werd een raamakkoord gesloten tussen SEL GOAL en GGZ Deze samenwerkingsovereenkomst is een inspanningsverbintenis die kadert in het streven naar een lijnoverschrijdende, naadloze zorgcontinuïteit voor de persoon met een zorgbehoefte via het maken van goede multidisciplinaire afspraken, een sluitende communicatie en een kwaliteitsvolle samenwerking tussen de persoon met een zorgbehoefte en/of de mantelzorg, de



eerstelijnsgezondheidszorg, de thuiszorg, de residentiële ouderenzorg en de partners uit de geestelijke gezondheidszorg. Deze overeenkomst heeft tot doel een vlotte overgang te realiseren van de thuissituatie of residentiële of semiresidentiële voorziening naar het ziekenhuis en omgekeerd. Centraal hierin staat:

- de bekommernis om de zorg voor de persoon met een zorgbehoefte, zijn mantelzorgers en de zorg- en hulpverleners zowel binnen de eerstelijnsgezondheidszorg, de thuiszorg, de residentiële ouderenzorg en de partners uit de geestelijke gezondheidszorg;
- het streven naar een voortdurende kwaliteitsbewaking van de zorg en hulp;
- het respecteren van de persoonlijke levenssfeer, de waardigheid en de keuzevrijheid van de persoon met een zorgbehoefte;
- het erkennen en respecteren van de deskundigheid van alle betrokken hulp- en zorgverleners;
- de erkenning van het subsidiariteitsprincipe en het getrapte zorgmodel in de samenwerking.

**2.3.** Heeft de netwerkcoördinator een vertegenwoordiger van de sector verslavingszorg geïnformeerd en betrokken bij de ontwikkeling en de werking van het netwerk ?

De partners verslavingszorg zijn belangrijke en actieve leden van het netwerk. Zij participeren ook in de projectgroep en waren actief op de governancedagen. Zij werken actief mee in diverse fora, vooral Functie 4, en zorgen namens het netwerk voor de ggz-supervisie in het intersectoraal overleg ketenzorg intrafamiliaal geweld (TG De Spiegel). Binnen het Overlegplatform Geestelijke Gezondheid Vlaams-Brabant is er netwerkoverschrijdend een werkgroep verslavingszorg opgericht. Binnen deze werkgroep zijn alle voorzieningen uit Vlaams-Brabant vertegenwoordigd die zich bezighouden met verslavingszorg, nl. MSOC Vlaams-Brabant, De Spiegel, PK Broeders Alexianen Tienen, Epsi Leuven, PZ Sint-Alexius Grimbergen, UPC KULeuven, CGG Ahasverus, LOGO Oost-Brabant, UPC Sint-Kamillus Bierbeek en CGG Vlaams-Brabant Oost. Vanuit de werkgroep Middelenmisbruik wordt een project ter deskundigheidsbevordering van de hulpverleners van alle mobiele en ambulante diensten door middel van vormingsmodules opgestart. De netwerkcoördinatoren participeren actief aan de werkgroep en het project. Dit project komt tegemoet aan de vraag tot inkanteling van de verslavingszorg in het netwerk en zo ook de GGZ.

**2.4.** Heeft het netwerk, dat je coördineert, *een forum voor cliënten en naasten* opgericht?

Indien ja:

- Beschrijf de werking en de integratie van het forum binnen het netwerk.

Indien neen:

- Beschrijf de vorderingen van de reflecties hieromtrent binnen het netwerk

In het netwerk Diletti is er tot op heden geen apart forum voor cliënten en naasten. Besprekingen zijn daarvoor bezig. Vanuit het overlegplatform Vlaams-Brabant is er een nieuwe stimulans gegeven aan de werking van Denk. Vlabo voorziet in afspraak met ons netwerk supervisie en ondersteuning voor ED van Denk, een Vlaams-Brabants initiatief. Maar in onze regio zijn er ook





federale overheidsdienst

**VOLKSGEZONDHEID,  
VEILIGHEID VAN DE VOEDSELKETEN  
EN LEEFMILIEU**

ED erg actief die vanuit de Vlaamse vereniging Uilenspiegel gemandateerd zijn. We pleiten ervoor dat beide werkingen zich verbinden. Deze gesprekken zijn lopende. Van daaruit kan de forum-idee verder uitgewerkt worden.

#### *2.4.1. Patiëntenorganisaties*

De patiëntenvereniging vzw Uilenspiegel is via twee vrijwilligers vertegenwoordigd op het Overleg van Operationele Coördinatoren, mevrouw Nathalie Albert en mevrouw Greet Claes.  
Werkadres: Hovenierstraat 45, 1080 Brussel.

**Aanwezigheid Uilenspiegel in OOC:** 18/04, 23/05, 20/06

In 2017 participeren meerdere ED aan het netwerkoverleg en het overleg operationele coördinatoren vanuit de Werkgroep DENK (Door Ervaring Naar Kennis). Zij worden ondersteund en gestimuleerd vanuit het Overlegplatform GGZ Vlaams-Brabant met Laure Verbruggen als contactpunt. Zij zorgt ook voor voorbereiding en uitwisseling van inhoudelijke aspecten binnen de werkgroep.

Contactpersoon DENK: mevr. Laure Verbruggen, 016 27 03 10, [laure.verbruggen@vlabo.be](mailto:laure.verbruggen@vlabo.be)

Werkadres: VLABO (DENK), Groeneweg 151/8, 3001 Heverlee

**Aanwezigheid DENK in OOC:** 21/03, 18/04, 23/05, 20/06, 17/10, 19/12

Sinds de bijsturing van het organogram maken mevrouw Nathalie Albert (Uilenspiegel) en de heer René Bouwen (Similes) ook deel uit van de Projectgroep.

**Aanwezigheid in de PG:** 03/02, 09/03, 01/06, 05/10.

Beiden namen ook deel aan de governancedagen van het netwerk.

#### **2.4.2. Familieorganisaties**

De familievereniging Similes is betrokken bij het project van tijdens de voorbereidende fase (het indienen van het projectdossier). Similes is ook een van de partners binnen het Netwerkcomité. Similes is lid van de Projectgroep 107 en de Beleidsgroep 107 en wordt daarin vertegenwoordigd door H. Vanderlinden en door R. Bouwen. Ook in het Overleg Operationele Coördinatoren is Similes vertegenwoordigd door de heer P. Claerhout. Verder zijn mevrouw Nora Vandenbrande en mevrouw Myriam Lauwers betrokken bij het overleg van Forum Functie 2 en mevrouw Lut Rubbens en de heer Luc Delbeke bij Forum Functie 5.

Werkadres: Similes, Groeneweg 151/9, 3001 Heverlee.

Contactpersoon: mevr. Hilde Vanderlinden, 016/23 23 82, [hilde.vanderlinden@similes.be](mailto:hilde.vanderlinden@similes.be)

**Aanwezigheid Similes in Projectgroep:** 03/02, 05/10

**Aanwezigheid Similes in OOC:** 21/03, 20/06, 17/10, 19/12

**2.5.** Zijn de familie- en cliëntervaringsdeskundigen vertegenwoordigd in de strategische stuurgroep? Indien ja:

Over hoeveel mandaten beschikken zij?

Zij mogen met twee aanwezig zijn op de vergaderingen, maar hebben voorlopig 1 vaste vertegenwoordiger gemandateerd.

**2.6.** Op welke manier wordt de geactualiseerde inventaris (cartografie) van het hulpaanbod ter beschikking gesteld aan de netwerkpartners?

Binnen Forum Functie 1 wordt i.s.m. Overlegplatform Geestelijke Gezondheid Vlaams-Brabant (VLABO) de website [www.psychewijzer.be](http://www.psychewijzer.be) gelanceerd. Dit is een online verwijshulp met contactadressen voor het huidige ggz-aanbod in de projectregio bij volwassenen (verwijshulp voor jongeren en oudere in ontwikkeling). De portaalsite Geestelijke Gezondheid tracht de inwoners van onze provincie, evenals professionelen werkzaam op de eerste lijn (huisarts, thuisverpleegkundige, gezinsverzorgende, etc.), alsook in de sector van de geestelijke gezondheidszorg of andere sectoren, een weg te wijzen naar de bestaande diensten- en hulpverleningsvormen binnen de GGZ in Vlaams-Brabant op maat van de persoon met een GGZ-problematiek.

Onderstaand wordt een kaart van de regio weergegeven waarin het netwerk actief is, met aanduiding van de onderscheiden subregio's. Daarnaast werd een kaart gemaakt waarop het bestaande (en nieuwe) aanbod van GGZ aangeduid is.

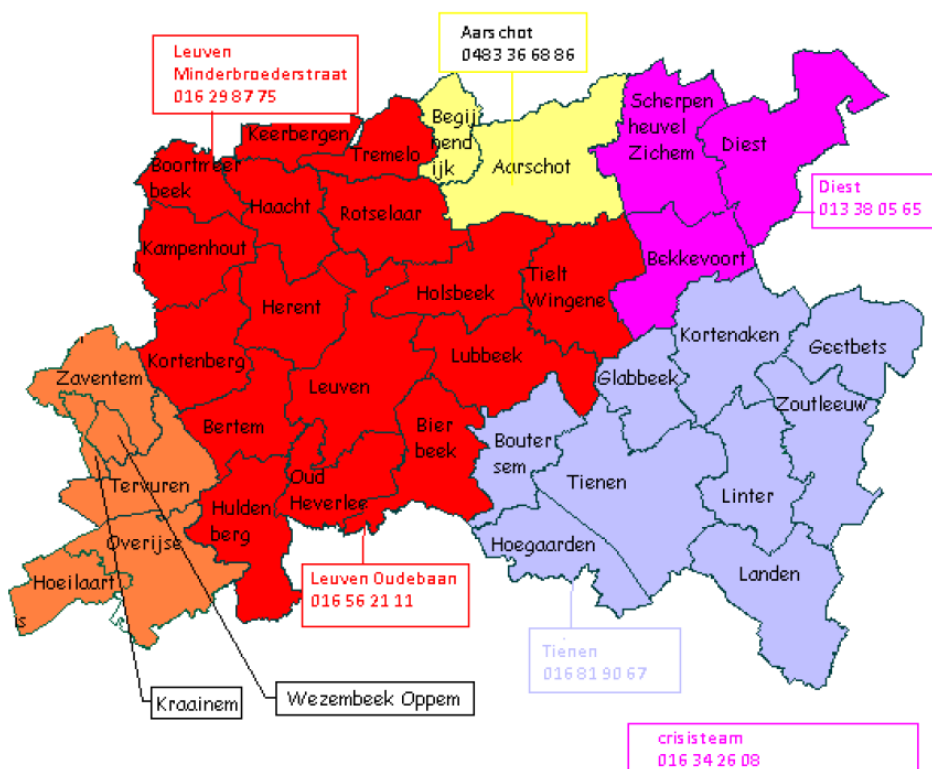



federale overheidsdienst

**VOLKSGEZONDHEID,  
VEILIGHEID VAN DE VOEDSELKETEN  
EN LEEFMILIEU**

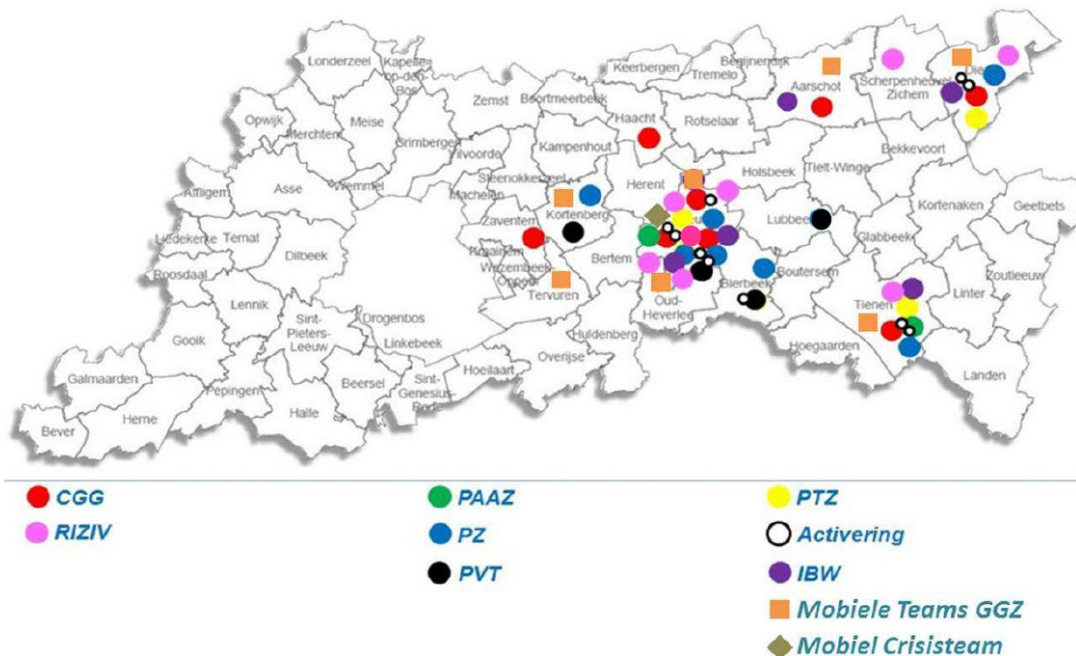

**2.7. Geef de **communicatie- en informatiestrategie** ten aanzien van de netwerkpartners en de cliënten weer. Is er een website online of wordt deze ontwikkeld ?**

Ook in 2017 bouwen we verder op het communicatieplan dat werd opgesteld in het tweede semester van 2016. Doelstelling is sterk in te zetten op snelle, transparantie en efficiënte communicatie- en informatiemogelijkheden naar alle leden, partners, cliënten en geïnteresseerden binnen het netwerk. In 2017 zijn volgende bijkomende communicatie-initiatieven genomen:

- In juni is een *nieuwe naam* voor het netwerk 107 Leuven-Tervuren gekozen uit vele inzendingen vanuit netwerkpartners: “Diletti”: acroniem voor de projectregio ‘Diest-Aarschot-Leuven-Tervuren-Tienen’.
- Er is een *nieuwe eigen Diletti-website* uitgewerkt, voor efficiënte informatiedeling en sensibilisering in het GGZ-netwerk in de regio. De website geeft info aan cliënt en hulpverlener over het ggz aanbod in de regio en wat het netwerk Diletti hierrond doet. Maar aanvullend geeft ze aan professionals rond de client info over nieuwe tools, acties van het netwerk, info van beleid-netwerk-andere zorgpartners. De site wil ook iedereen ondersteunen die actief deelneemt aan het netwerk: agenda-verslagen-archieff-beleidsdocumenten.
- Voor snelle infoverspreiding en voortdurende update over ontwikkelingen binnen het netwerk wordt geregeld een *nieuwsbrief* verspreid binnen en buiten het netwerk. Binnen deze nieuwsbrief wordt telkens een thema uitgelicht, een terugblik en vooruitblik geworpen op de acties binnen het netwerk en belangrijk regio-specifiek nieuws gedeeld.



- Het netwerk Diletti zorgde ook voor uitwerking van gerichte *folders* over het GGZ-ondersteuningsaanbod voor privéhuurders in het Leuvense, voor thuiszorgers i.v.m. wat ze kunnen doen bij ggz-noden, en voor huisartsen een inlegfiche met ggz support.
- Het netwerk neemt actief deel aan het *project 'samen bewegen op één lijn'* en werkt actief mee aan GGZ-informatieoverdracht specifiek voor de eerstelijns.

## 2.8. Voeg een **organigram** toe dat de organisatie tussen de netwerkpartners weergeeft.

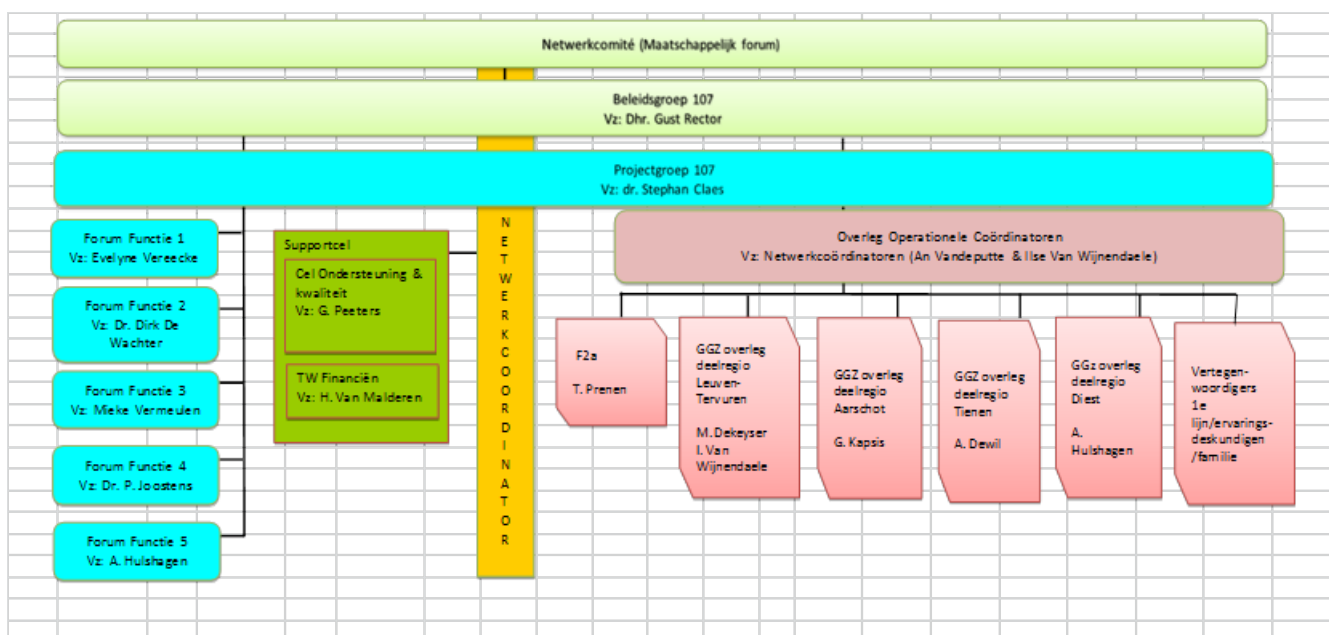

## 3. Overzicht en ontwikkeling van activiteiten voor cliënten

### 3.1. Wordt een **herstelgerichte visie** in het netwerk geïmplementeerd? Welke zijn hierbij de mogelijkheden en de begrenzingen?

Ook in 2017 werd verder ingezet op het uitbreiden en verspreiden van de herstelgerichte visie:

- Er startte een training Herstelgericht werken voor medewerkers. In 2017 startte iemand ook coachopleiding Systematisch Rehabilitatief Handelen (SRH). Deze zal in 2018 gevolgd worden door 15 basistrainingen.
- Er kwam extra budget voor het vormingsaanbod herstelacademie voor patiënten.
- Er werd een crisiskaart uitgewerkt samen met ED, die in 2018 uitgerold wordt in het hele netwerk.
- Er werd een werkgroep rond familiegerichtheid opgericht van waaruit good practices i.v.m. familieparticipatie worden ingezameld en van waaruit een visietekst rond familieparticipatie wordt uitgewerkt.



- Ervaringswerkers participeren mee in het netwerk (in alle overleggen, inclusief onze governancedagen). Betaalde ervaringswerkers werden ingevoegd in alle PZ en krijgen intervisie.
- Herstelgericht werken vormde verder de basis in de verschillende functiefora. In alle residentiële voorzieningen van het netwerk wordt hierrond – op een meer systematische en projectmatige wijze – gewerkt.
- Verschillende instellingen hebben (betaalde) hersteldeskundigen aangeworven.

### **3.2. Kan u innoverende praktijken die het afgelopen jaar werden gerealiseerd of die nog worden ontwikkeld oplijsten ?**

- **Ondersteuning huisartsen via éénmalig psychiatrische consultatie:** De vroeger opgestarte werkgroep éénmalige, snelle psychiatrische consultatie bestaande uit huisartsen, eerstelijns werkers en psychiaters, maakte verder werk van een snel en toegankelijk aanbod van psychiatrisch advies ten behoeve van eerstelijnszorg. Daarbij kunnen huisartsen een patiënt met een (vermoeden van) een psychisch probleem aanmelden voor een snel, éénmalig consult bij een psychiater voor een behandeladvies zodat de patiënt verder opgevolgd kan worden op de eerste lijn. Daarom werd ook een fiche opgesteld die huisartsen informeert naar de verschillende stappen die ze kunnen ondernemen in het doorverwijzen naar ggz-hulp op maat voor volwassenen en ouderen. De fiche biedt antwoorden op de vraag waar men terecht kan voor (eenmalig psychiatrisch) consult, maar eveneens waar met terecht kan voor gespecialiseerde GGZ-zorg (zowel dringend als niet-dringend).
- **Ondersteuning van de thuiszorger via de Psychewaaier:** papieren uitklapper voor de thuiszorgwerker. Ze geeft bijstand bij de toeleiding van juiste zorg op maat bij psychische noden thuis.
- **Signaalkaart:** observatietool voor de TZ-er bij niet-pluisgevoel.
- **Psychewijzer:** zorgt voor een online verwijshulp voor GGZ-noden in Vlaams-Brabant.
- **Consultdesk ggz:** De Consultdesk Geestelijke Gezondheidszorg Vlaams-Brabant (tel.: 070 21 05 21) biedt telefonisch advies aan artsen en hulpverleners uit de eerste lijn die kampen met vragen over psychische of psychiatrische problemen bij hun cliënten of patiënten. Meer informatie kan u verkrijgen via de website [www.consultdeskggz.be](http://www.consultdeskggz.be)
- **Supportteam GGZ:** Snelle inschatting, diagnostiek, en advies ten behoeve van eerstelijns. De **supportteams** zorgen voor kortdurende expertise-inbreng m.b.t. diagnostiek, verwijzing en vorming in de 1ste lijn.
- **Crisiskaart:** Plooi kaart van de cliënt i.v.m. zijn crisishantering.
- **Intervisie/ondersteuningsaanbod PTZ:** van ggz voor thuiszorgteam. Het gaat hier om ondersteuning, intervisie en vorming aan thuiszorgteams in verband met GGZ gerelateerde thema's.
- **Patiënt in beeld:** heeft samen met patiënten met een psychische kwetsbaarheid en met eerstelijns werkers een model voor gedeelde zorg ontwikkeld. Het model vertrekt vanuit een herstelgerichte visie op patiënten en op de specifieke rol van de eerstelijnszorg. Er is gezocht naar een goede wijze om zorgcontinuïteit te realiseren. Meer informatie kan u verkrijgen via de website [www.wgcridderbuurt.be](http://www.wgcridderbuurt.be).



- **Rooming-in:** voor familie en naastbetrokkenen bij opname van personen met acute psychische crisis. Deze good practice situeert zich binnen Diletti in het Transmuraal zorgnetwerk GGZ Arrondissement Leuven/zorgregio Tervuren in de deelregio Diest (PZ Sint-Annendael Diest). Download dit document voor meer informatie
- **Eerstelijns meets GGZ:** Vanuit het project 'samen in beweging op één lijn' (meer informatie project) werd een gemeenschappelijke vorming georganiseerd, gericht op de eerstelijns met als focus: 'geestelijke gezondheidszorg rond toeleiding van psychische vragen: Wat is bestaande aanbod (o.a. Psychewijzer, Consultdesk, ...)'. Deze vorming vindt plaats in 4 regio's: Leuven, Tienen, Aarschot-Diest, Druivestreek.
- **Intersectorale ondersteuning door ggz:** ketenzorg intrafamiliaal geweld, aanklappende zorg daklozen, buurthuizen, CAW.
- **Intersectorale casustafels:** ICO overleg en centra voor diensten.
- **PTZ ondersteuningsaanbod voor thuiszorg**
- Het netwerk participeert intensief aan de **pilotprojecten Chronic Care** in zowel regio Tienen als regio Leuven.
- Het netwerk participeert actief aan het **project 'deskundigheidsbevordering verslavingszorg aan hulpverleners in de mobiele en ambulante hulpverlening'**, opgericht door de werkgroep middelenmisbruik in schoot van het overlegplatform GG Vlaams-Brabant (VLABO).
- Het project **aanklappende zorg** zorgt voor zeer laagdrempelige ondersteuning bij psychische vragen.

### 3.3. Hoe wordt het individueel zorgplan gebruikt tussen de partners van de verschillende functies die betrokken zijn rond de cliënt?

Het individueel zorgplan wordt tijdens MDO's en MDO Psy geëxpliciteerd en in een gemeenschappelijke geïntegreerd dossier bijgehouden ten behoeve van iedere professional die door de cliënt werd toegelaten.

Aanvullend is er ook een behandelplan uitgewerkt door cliënten die de regie willen houden tijdens crisismomenten. Daartoe bereiden zij een crisiskaart voor waarover zij de regie houden, en die aan TZ, EL en andere behandelaars kan getoond worden.

## 4. Het managementplan of strategisch plan bevat:

Naar aanleiding van de interne evaluatie van zowel de organisatie als de output van het zorgvernieuwingproject in 2013 en de vraag van de overheid naar een nieuw meerjarenplan, werd begin 2014 een nieuw strategisch plan geschreven. Op basis hiervan werd door het netwerk prioriteiten voor de komende jaren geïdentificeerd. Deze werden jaarlijks omschreven in een actieplan, dat als leidraad dient voor de concrete uitwerking en opvolging van de verschillende onderdelen van de zorgvernieuwing. Dit overzicht werd elke 6 maanden op het Netwerkcomité ter goedkeuring voorgelegd aan de partners van het netwerk.

Het netwerk heeft 4 strategische doelstellingen:



VISIE:	gemeenschapsgerichte zorg vanuit globale herstelgerichte visie
ORGANISATIE:	(Deze zorg) via zorgcircuits en –netwerken met minstens goede werking van de vijf functies artikel 107
POPULATIEGERICHT:	Goede GGZ-zorg en preventie voor populatie van arrondissement Leuven/zorgregio Tervuren
KWALITEIT:	Beter evenwicht (balanced care) in het GGZ-aanbod van de projectregio.

De **opvolging van het jaaractieplan art. 107** kan teruggevonden worden in bijlage 1.

**5. Geef de algemene appreciatie van de netwerkcoördinator met betrekking tot zijn functie in het netwerk en met betrekking tot de concretisering van de doelstellingen van de hervorming van de geestelijke gezondheidszorg weer.**

*Som de drie belangrijkste taken die jij als netwerkcoördinator in deze fase van de hervorming uitvoert op. Geef een beknopte toelichting voor elk van deze taken afzonderlijk.*

De netwerkcoördinatoren An Vandeputte en Ann Hendrickx gingen begin juli en begin augustus 2016 aan de slag ter vervanging van dhr. Dirk Nissen en prof. Guido Pieters. 21 november 2017 werd Ann Hendrickx vervangen door Ilse Van Wijnendaele. Vanuit het overlegplatform GGZ Vlaams-Brabant kregen zij, met netwerkmiddelen, halftijds administratieve en organisatorische ondersteuning van mevr. Laura Beuken. Laura Beuken werd begin september 2017 vervangen door mevr. Lore Smets.

In de eerste jaren van het netwerk groeide het vertrouwen en de samenwerking tussen GGZ, welzijn en eerstelijnsdiensten. In 2017 is er een nieuwe manier van doorgedreven intersectoraal samenwerken uitgebouwd rond kwetsbare subgroepen in ons netwerk: ketenaanpak intrafamiliaal geweld, aanklappende zorg ter preventie van dakloosheid, kotlab voor jongeren in de transitieleeftijd.

In afwachting van nieuwe mogelijkheden door beddenafbouw hebben de netwerkcoördinatoren sterk ingezet op de kennismaking met en bevraging van de noden van de diverse netwerkpartners, het verhelder en prioriteren van strategische en jaardoelstellingen, het stellen van concrete haalbare doelstellingen, het maken van een goed communicatieplan en het verder bijschaven van het governance model (CGG in de beleidsgroep, operationele coördinatoren in de projectgroep, nieuwe cel ondersteuning en kwaliteit). Ook inzake de registratieopdracht voor mobiele teams werd opnieuw ingezet op het verder samen zoeken naar kwalitatieve en zinvolle dataregistratie.

De belangrijkste taken van de netwerkcoördinatoren in de fase van hervorming:

1. Het uitwerken van een eerstelijns-ondersteunend aanbod met de bedoeling te faciliteren dat de eerste lijn aan dek blijft, en flankerend ggz versterking inroept wanneer nodig en zolang als nodig. Hiervoor is in het netwerk eerst een behoeftanalyse gebeurd, en zijn er vervolgens nieuwe tools en nieuw ondersteuningsaanbod uitgewerkt.





2. Het afbouwen van de wachtlijsten bij de mobiele teams en het veel sneller afbouwen van de intensieve zorg door mobiele teams door vroegtijdiger complementaire inzet van EL en thuiszorg; en uitwerking van een standby aanbod van MT's
3. Het uitwerken en concretiseren van een communicatieplan met nieuwsbrief, nieuwe website en doordachte communicatiemomenten tijdens het netwerkcomité en tijdens fora.
4. Het uitwerken van een organisatiestructuur die aangepast is op het huidige DNA van het netwerk en op het projectmatiger en meer verdiepend werken.

## **6. Financiële verantwoordingsstukken**

In onderhavige B4 overeenkomst wordt een financiering toegekend van 108.243,22 euro voor de netwerkcoördinator.

Voor al deze middelen geldt dat het toegewezen bedrag te beschouwen is als een voorschot en dat alle gemaakte kosten met verantwoordingsstukken moeten kunnen worden aangetoond.

Het verantwoordingsstuk voor de netwerkcoördinator bestaat uit een arbeidsovereenkomst en elk ander document dat aantoont dat de netwerkcoördinator vanaf een welbepaalde datum zijn functie voltijds vervult (of twee halftijdse functies). Het saldo van bovenvermeld bedrag voor de netwerkcoördinator mag, na aftrek van zijn/haar loonkosten, worden toegevoegd aan de werkingsmiddelen van het zorgnetwerk.

Allicht zal een groot deel van de werkingsmiddelen voor het netwerk eveneens besteed worden aan personeelskosten. Ook hier zullen de verantwoordingsstukken bestaan uit arbeidsovereenkomsten en andere documenten die aantonen dat het personeelslid vanaf een welbepaalde datum aangeworven is.

Facturen voor de aankoop van materiaal, diensten of (aanpassings)werken worden eveneens aanvaard.

We willen u er attent op maken dat uitgaven voor de aankoop of de constructie van gebouwen, eigen initiatieven rond wetenschappelijke opvolging of –begeleiding, eigen vormingsinitiatieven of kosten voortvloeiend uit de kwalificatieverhoging van het personeel niet kunnen aangerekend worden op de werkingsmiddelen.

Het is echter niet nodig om een kopie van de verantwoordingsstukken (arbeidsovereenkomsten, facturen,...) mee te sturen. Een oplijsting, gerangschikt volgens de grote posten (loonkost bijkomende wervingen, verplaatsingen, vergaderkosten, communicatie, aankopen, verzekeringen,...) en de som van deze posten, weergegeven in een elektronisch document (formaat Word of Excel) volstaan. Wél vragen we u om deze verantwoordingsstukken gedurende ten minste drie jaar te bewaren. Zij kunnen eventueel ter controle opgevraagd worden.

Het is niet nodig om de besteding van de financiële middelen voor wat betreft de medische functie aan te tonen, voor zover uiteraard de bepalingen, vermeld in artikel 3, §2, punt 2.2 van de overeenkomst m.b.t. de projectfinanciering werden gerespecteerd.





federale overheidssdienst

**VOLKSGEZONDHEID,  
VEILIGHEID VAN DE VOEDSELKETEN  
EN LEEFMILIEU**

Het volstaat om een document voor te leggen dat het aantal buiten gebruik gestelde bedden weergeeft evenals de datum van aanvang van de buiten gebruik stelling. Wanneer een deel van de buiten gebruik te stellen bedden op 1 januari 2014 nog niet buiten gebruik werd gesteld, zal een slechts proportioneel deel van het forfait worden toegekend.

Opgemaakt in twee exemplaren, de

**Voor de contractant :**

**te XXX**

**De algemeen directeur,**

**Voor de Staat :**

**te Brussel**

**De Minister van Sociale Zaken en  
Volksgezondheid,**

**XXX**

**Maggie DE BLOCK**

Deze tweede bijlage maakt integraal deel uit van onderhavige overeenkomst betreffende de deelname aan het Project artikel 107 voor de financiering van een netwerkcoördinator en een zorgnetwerk binnen een specifiek werkingsgebied.